

2011년 국민기초생활보장 수급자 현황

www.mw.go.kr



함께하는 행복 울타리
보건복지부

이용자를 위하여

- ☐ 본 보고서의 각종 통계는 2001~2009년은 「지방행정정보망」에 설치·운영된 복지정책 DB, 2010~2011년은 행복e음을 활용하여 분석한 자료임.
- ☐ 본 통계는 지방행정정보망의 복지행정시스템과 행복e음에 생성되어 있는 자료의 정확도 및 신뢰도를 고려하여 통계항목을 제한적으로 선별·발췌하여 분석하였음.
- ☐ 수록된 통계들은 각 년도(2001, 2002, 2003, 2004, 2005, 2006, 2007, 2008, 2009, 2010, 2011)의 12월 말을 기준으로 분석한 것임.
- ☐ 수록된 통계들은 개인단위 또는 가구단위임. 다만 “제V장의 소득인정액”은 가구단위의 평균값임.
- ☐ 복지정책DB와 행복e음의 전환과정에서 발생하는 데이터의 정합성 처리결과로 인해 일부 편차가 발생할 수 있음.

목 차



I 국민기초생활보장제도 개요 / 1

1. 개 요	1
2. 수급자 선정	1
3. 급여의 종류	7

II 기초생활보장수급자 일반현황 / 13

1. 수급자 현황	13
2. 수급자의 특례	14
3. 연령별 현황	15
4. 취업 현황	20
5. 가구원수별 현황	21
6. 가구유형별 현황	22
7. 가구구성별 현황	23
8. 주거유형별 현황	24
9. 주거상태별 현황	25
10. 보장기간별 현황	26

III 기초생활보장수급자 소득현황 / 54

1. 소득현황 (총괄)	54
2. 소득현황 (1인가구)	56

3. 소득현황 (2인가구)	57
4. 소득현황 (3인가구)	58
5. 소득현황 (4인가구)	59



기초생활보장수급자 재산현황 / 76

1. 재산현황 (총괄)	76
2. 재산현황 (1인가구)	78
3. 재산현황 (2인가구)	79
4. 재산현황 (3인가구)	80
5. 재산현황 (4인가구)	81



기초생활보장수급자 소득인정액 현황 / 100



부양의무자 현황 / 101

1. 부양의무자 현황	101
2. 부양불능, 부양거부·기피 현황	102

표 목 차



〈표 1〉 수급자 현황 - 수급자 종류별, 시도별	27
〈표 2〉 일반수급자 현황 - 수급자 종류별, 월별	28
〈표 3〉 일반수급자 현황 - 수급자 성별, 시도별	29
〈표 4〉 일반수급자의 특례현황 - 특례유형별, 시도별	30
〈표 5〉 일반수급자 연령별 현황 (총괄)	32
〈표 6〉 일반수급자 연령별 현황 (남자)	34
〈표 7〉 일반수급자 연령별 현황 (여자)	36
〈표 8〉 일반수급자 취업현황	38
〈표 9〉 일반수급가구 가구원수별 현황	39
〈표 10〉 일반수급가구 가구유형별 현황 - 시도별	40
〈표 11〉 일반수급가구 가구구성별 현황 - 시도별	41
〈표 12〉 주거유형별 현황 - 시도별	42
〈표 13〉 주거유형별 현황 - 가구원수별	44
〈표 14〉 주거유형별 현황 - 가구유형별	46
〈표 15〉 주거상태별 현황 - 시도별	48
〈표 16〉 주거상태별 현황 - 가구구성별	49
〈표 17〉 주거상태별 현황 - 가구유형별	50
〈표 18〉 일반수급가구 보장기간별 현황 - 시도별	51
〈표 19〉 일반수급가구 보장기간별 현황 - 가구원수별	52
〈표 20〉 일반수급가구 보장기간별 현황 - 가구유형별	53
〈표 21〉 일반수급가구 소득현황 - 시도별	60
〈표 22〉 일반수급가구 소득현황 - 가구원수별	62
〈표 23〉 일반수급가구 소득현황 (1인가구)	63
〈표 24〉 일반수급가구 소득현황 (2인가구)	64

〈표 25〉 일반수급가구 소득현황 (3인가구)	66
〈표 26〉 일반수급가구 소득현황 (4인가구)	68
〈표 27〉 일반수급가구 소득현황 (5인가구)	70
〈표 28〉 일반수급가구 소득현황 (6인가구)	72
〈표 29〉 일반수급가구 소득현황 (7인이상가구)	74
〈표 30〉 일반수급가구 재산현황 - 가구원수별	83
〈표 31〉 일반수급가구 재산현황 - 시도별	84
〈표 32〉 일반수급가구 재산현황 (1인가구)	86
〈표 33〉 일반수급가구 재산현황 (2인가구)	88
〈표 34〉 일반수급가구 재산현황 (3인가구)	90
〈표 35〉 일반수급가구 재산현황 (4인가구)	92
〈표 36〉 일반수급가구 재산현황 (5인가구)	94
〈표 37〉 일반수급가구 재산현황 (6인가구)	96
〈표 38〉 일반수급가구 재산현황 (7인이상가구)	98
〈표 39〉 일반수급가구 소득인정액 (평균) 현황 - 가구원수·시도별	100
〈표 40〉 부양의무자 현황	104
〈표 41〉 부양불능, 부양거부·기피 현황	106
〈별첨〉	
〈표 1〉 일반수급자 현황 - 시·군·구별	108
〈표 2〉 일반수급자 현황 - 연령별 (0~80세이상)	115



국민기초생활보장제도 개요 (2011년도 기준)

1 개요

- 국민기초생활보장법은 구(舊)생활보호법을 대체한 법률로 1999년 9월 7일 제정되고, 2000년 10월 1일부터 시행됨.
- 지난 40여년간의 시혜적 단순보호차원의 생활보호제도로부터 저소득층에 대한 국가 책임을 강화하는 종합적 빈곤대책으로 전환됨.
 - 국가의 보호를 필요로 하는 최저생계비 이하의 저소득층에 대한 기초생활을 국가가 보장하되 종합적 자립자활서비스 제공으로 생산적 복지구현

2 수급자 선정

가. 보장단위

- 가구(세대)단위로 보장하는 것을 원칙으로 하되, 특히 필요하다고 인정하는 경우에는 개인을 단위로 하여 급여를 행할 수 있음(법 제4조제3항).
 - 가구단위 보장 : 보장가구에 속하는 모든 가구원
 - 개인단위 보장 : 특정 가구원

나. 선정기준

- 수급자로 선정되기 위해서는 소득인정액 기준과 부양의무자 기준을 동시에 충족시켜야 함.
- 소득인정액제도 도입에 따라 종전의 수급자 선정기준이 소득평가액 기준과 재산기준, 그리고 부양의무자기준에서 소득인정액 기준과 부양의무자 기준으로 통합

【소득인정액 도입에 따른 수급자 선정기준의 변화】

변경 전('02년까지)		변경 후('03년부터)	
- 소득평가액기준>	소득평가액> ① 소득인정액기준
- 재산기준>	재산의 소득환산액 (실물기준 폐지)	
· 금액기준			
· 실물기준 (주택, 농지, 승용차)			
- 부양의무자기준>		② 부양의무자기준

1) 소득인정액 기준

가) 소득인정액 기준(2011년도)

- 소득인정액이 다음기준 이하인 가구

구 분	1인가구	2인가구	3인가구	4인가구	5인가구	6인가구	7인가구
최저생계비(원/월)	532,583	906,830	1,173,121	1,439,413	1,705,704	1,971,995	2,238,287

주: 8인 이상 가구의 경우, 1인 증가시마다 266,291원씩 증가(8인 가구 2,504,578원)

나) 소득인정액 산정방식

- 소득인정액 = 소득평가액 + 재산의 소득환산액

$$= \text{실제소득} - \text{가구특성별 지출비용} - \text{근로소득공제}$$

$$= (\text{재산} - \text{기본재산액} - \text{부채}) \times \text{소득환산율}$$

※ 소득평가액 및 재산의 소득환산액이 (-)인 경우는 0원으로 처리

2) 부양의무자 기준

가) 기준

- 부양의무자가 없는 경우
- 부양의무자가 있어도 부양능력이 없는 경우

- 부양의무자가 부양능력이 미약한 경우로서 수급권자에 대한 부양비 지원을 전제로 부양능력이 없는 것으로 인정하는 경우
- 부양능력 있는 부양의무자가 있어도 부양을 받을 수 없는 경우

【 부양의무자 기준의 적용 도해 】

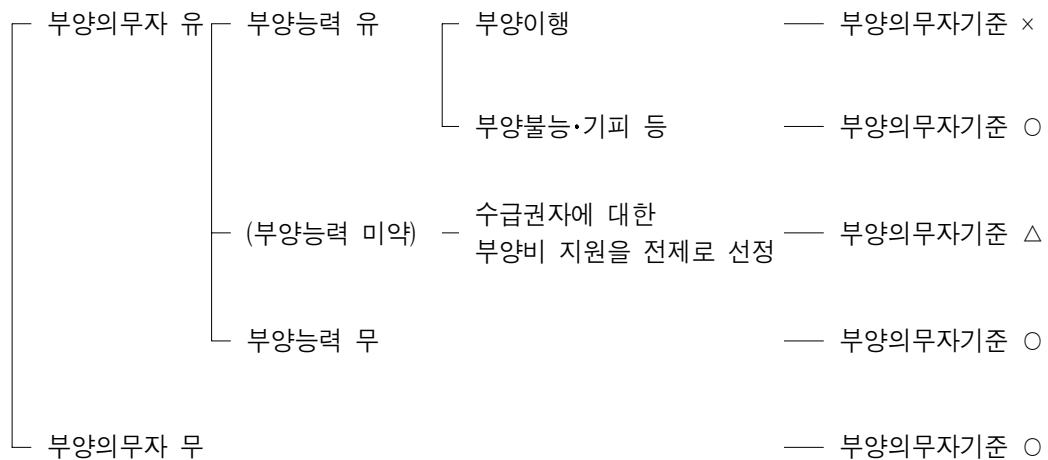

나) 부양의무자의 범위

- 수급권자의 1촌의 직계혈족(부모, 아들·딸 등)
- 수급권자의 1촌의 직계혈족의 배우자(며느리, 사위 등)

다) 부양능력 판정기준 도해(일반/재산특례)

소득	부양능력 있음	부양능력 없음
(A+B)×130%	부양능력 있음	부양능력 있음
B의 130%	부양능력 미약(부양비 산정)	부양능력 있음
B의 50%	부양능력 없음	부양능력 있음
0	(A+B)의 42%	재산특례 (부양능력 없음) (A+B)의 100% 재산의 소득환산액

※ A: 수급권자가구의 최저생계비 B: 부양의무자가구의 최저생계비

다. 수급권자 범위의 특례

1) 수급권자 재산범위의 특례

- 노인, 중증장애인 등 근로능력이 없는 자로만 구성된 가구는 소득환산 대상에서 제외(단, 재산가액이 대도시는 8,500만원, 중소도시 6,500만원, 농어촌 6,000만원 이내로, 금융재산이 지역별 기본재산액 이하이고 소득환산율이 100% 적용되는 승용차가 없는 가구에 한함)

※ 지역별 기본재산액 : 대도시(5,400만원), 중소도시(3,400만원), 농어촌(2,900만원)

- 재산처분의 곤란으로 재산의 소득환산이 어려운 경우에 해당되는 가구에 대해서는 해당 재산을 소득환산대상에서 제외. 다만, 재산가액이 대도시는 8,500만원, 중소도시 6,500만원, 농어촌 6,000만원 이내로 금융재산은 지역별 기본재산액 이하이며, 소득환산율이 100% 적용되는 승용차가 없는 가구에 한함.
- 기타 가구특성이나 생활실태 등으로 보아 생계유지가 어려운 경우로서 보장기관이 소득환산의 대상으로 하기가 곤란하다고 판단한 가구의 재산에 대해서는 시·군·구 생활보장위원회의 심의·의결을 거쳐 해당재산을 소득환산 대상에서 제외할 수 있음.

2) 개인단위 보장에 따른 수급권자 범위의 특례

가) 의료급여 특례

- 실제소득에서 6개월 이상 지속적으로 지출되는 의료비를 공제하면 수급자 선정요건에 해당하나, 수급자 선정 이후에는 공제 대상 지출이 발생하지 않아 소득인정액이 최저생계비를 초과하는 가구

※ 의료급여, 해산급여, 장제급여 지급

나) 교육급여 특례

- 실제소득에서 고등학생 학비(입학금, 수업료)로 지출되는 비용을 공제하면 수급자 선정요건에 해당하나, 수급자 선정 이후에는 공제대상 지출이 발생하지 않아 소득인정액이 최저생계비를 초과하는 가구

※ 교육급여, 해산급여, 장제급여 지급

다) 자활급여 특례

- 수급자가 자활근로, 자활공동체, 자활인턴 성과관리형 자활시범사업 등 자활사업 및 취업성공패키지(고용노동부)의 디딤돌 일자리에 참가하여 발생한 소득으로 인하여 소득인정액이 최저생계비를 초과한 경우
- 기준초과의 판정시점은 자활사업에 참가하여 발생한 소득으로 인하여 3개월 평균 소득인정액이 선정기준을 초과하는 시점이므로 그 다음달부터 자활급여 특례자로 선정(다만, 보장기관이 자활사업을 실시하지 못하는 달은 평균산정 기간에서 제외)

3) 부양의무자 재산기준 특례

가) 부양의무자 재산기준 특례

- 부양의무자가 다음의 기준에 모두 해당하는 경우 부양능력이 없는 것으로 인정(법 제5조제2항)
- 소득기준 : 부양의무자의 소득이 부양의무자 가구의 최저생계비의 50% 이하
- 재산기준 : 부양의무자의 재산의 소득환산액이 ‘수급권자 및 부양의무자가구’의 각각의 최저생계비를 합한 금액의 42% 이상 100% 미만
- 가구특성 : 국민기초생활보장법시행령 제7조의 규정에 의한 근로능력이 있는 가구원이 없거나 또는 재산이 주택(전세 포함)에 한정되어 있는 경우(부양의무자 뿐 아니라 함께 거주하는 개별가구원 포함)

4) 타 법률 등에 의한 수급권자 범위의 특례

가) 북한이탈주민

- 북한이탈주민의보호및정착지원에관한법률(제26조)에 의해 “생활이 어려운 북한이탈주민”에 대해서는 최초 거주지 전입 후 5년의 범위(연속개념임)내에서 급여 실시
- 근로무능력자로만 구성된 가구 : 5년
- 근로능력자가 있는 가구 : 3년

나) 일본군위안부

- ‘일제하일본군위안부피해자에대한생활안정지원및기념사업등에관한법률’(제4조)에 의해 급여 실시
 - 소득을 조사하여 소득평가액 산정 후 급여결정
 - ※ 생활안정지원금 및 그 이자소득은 소득으로 산정하지 않음
 - 재산은 소득으로 환산하지 않으며, 부양의무자 기준은 미적용
- 일본군위안부와 주거 및 생계를 같이하는 가구원은 별도가구로 처리

다) 인간면역결핍바이러스 감염자(에이즈 감염자)

- 본인가구의 소득인정액만으로 수급여부 판단
- 재산의 소득환산시 특례적용(1,600cc이하의 승용차에 대하여 재산의 소득환산시 일반재산으로 간주)

라) 농어민가구

- 농어촌주민의보건복지증진을위한특별법 제19조(수급권자 선정기준의 특례) 및 동법시행규칙 제7조의 규정에 의하여
 - 농어민가구의 소득평가액 산정시 농어민가구의 특성을 반영한 지출요인을 추가 인정
 - 농어민가구의 재산의 소득환산액을 산정하는 경우, 경작농지 등 농어업과 직접 관련되는 재산에 대하여 소득환산기준의 일부를 완화하여 적용

5) 기타 수급권자 범위의 특례

- 영주귀국 사할린 한인, 한센인정착촌 거주자 및 국립소록도병원 입원자, 보장 시설 생활자에 대한 수급권자, 사회취약계층에 대한 특별보호대책

3 급여의 종류

□ 국민기초생활보장법에서는 다음의 7종의 급여를 보장

- 생계급여, 주거급여, 교육급여, 해산급여, 장제급여, 자활급여, 의료급여

가. 생계급여

1) 일반수급자에 대한 생계급여(일반생계급여)

가) 급여대상자

- 의료급여특례자, 교육급여특례자, 자활급여특례자, 이행급여특례자(희망키움통장 가입자), 에이즈쉼터(대한에이즈예방협회 등 운영시설 포함) 거주자, 노숙인쉼터 또는 한국법무보호공단시설 거주자 등 국가 또는 지방자치단체로부터 생계를 보장받는 자를 제외한 모든 수급자

나) 급여의 내용

- 수급자에게 의복·음식물 및 연료비, 기타 일상생활에 기본적으로 필요한 금품을 지급

다) 급여의 지급원칙

- 수급자의 소득인정액과 가구별 최저생계비의 차액을 각종 급여로 지원하는 보충급여제 실시

라) 급여액 산정기준

- 생계급여는 현금급여기준에서 가구의 소득인정액을 차감하여 산정한 금액중 주거급여액을 제외한 금액, 십원단위로 지급

가구별 생계급여액	+	주거급여액	=	현금급여기준액	-	가구의 소득인정액
(80.652%)		(19.348%)		(100%)		

【 2011년도 최저생계비 및 현금급여기준 】

(단위: 원)

구 분	1인가구	2인가구	3인가구	4인가구	5인가구	6인가구	7인가구
최저생계비(A)	532,583	906,830	1,173,121	1,439,413	1,705,704	1,971,995	2,238,287
타 지원액(B)	96,539	164,377	212,646	260,917	309,186	357,455	405,725
현금급여기준 (C=A-B)	436,044	742,453	960,475	1,178,496	1,396,518	1,614,540	1,832,562
주거급여액(D)	84,366	143,650	185,833	228,015	270,198	312,381	354,564
생계급여액 (E=C-D)	351,678	598,803	774,642	950,481	1,126,320	1,302,159	1,477,998

※ 8인 이상 가구의 최저생계비 : 1인 증가시마다 266,291원씩 증가(8인 가구 : 2,504,578원)

※ 8인 이상 가구의 현금급여기준 : 1인 증가시마다 218,022원씩 증가(8인 가구 : 2,050,584원)

2) 긴급생계급여

급여 실시여부 결정전에 긴급히 생계급여를 하여야 할 필요가 있는 경우 시장·군수·구청장의 직권에 의해 생계급여 실시

가) 급여대상자

- 주소득원의 사망, 질병, 부상, 사고, 사업부도·파산 등으로 갑자기 생계유지가 어려운 경우
- 부 또는 모의 가출, 행방불명 등으로 갑자기 생계유지가 어려운 경우
- 천재지변이나 화재 등으로 재산·소득상의 손실이 발생하여 갑자기 생계유지가 어려운 경우
- 거주지 외의 지역에서 거주하고 있으나 소득이 없어 생계유지가 어려운 경우
- 기타 시장·군수·구청장이 긴급생계급여가 필요하다고 인정하는 경우 등

나) 급여액

- 최저생계비 중 식료품비(37.7%)에 해당하는 다음 금액을 지급('11년 기준)

가구규모	1인가구	2인가구	3인가구	4인가구	5인가구	6인가구	7인가구
지급액(원)	200,964	342,183	442,665	543,147	643,629	744,111	844,594

주: 8인 이상 가구는 가구원 1인 추가시 100,482원 추가지급

3) 조건부 생계급여

- 조건부 수급자로 결정된 자에게는 자활지원계획에 따라 자활에 필요한 사업에 참가할 것을 조건으로 생계급여 실시
- 조건부 수급자가 자활사업에 참가한 달의 다음 달부터 매 3월마다 조건이행여부를 정기적으로 확인하여 생계급여 지급여부를 결정

나. 주거급여

1) 주거급여의 일반원칙

- 수급자에게 주거안정에 필요한 임차료, 유지수선비 등을 포함하여 주거급여 실시
- 최저생계비 중 최저주거비를 분리하여 주거급여로 지급

2) 주거급여 제외 대상자

- 주거급여가 불필요하거나, 타법령 등에 의하여 주거를 제공받고 있는 다음의 수급자에 대해서는 주거급여(주거급여 한도액)를 제공하지 않음
 - 의료·교육·자활급여 특례수급자
 - 시설생계비를 받는 수급자
 - 의료기관에 3개월 이상 입원한 1인 가구로서 무료임차자 또는 주거가 없는 자

- 국가, 지자체 및 공공기관이 주거(운영비 포함)를 제공하는 ‘공동생활가정, 노숙인 쉼터, 한국법무보호공단시설 및 에이즈쉼터’ 등에 거주하는 수급자

3) 급여 내용

- 주거급여제외 대상자를 제외한 모든 수급자는 다음의 기준에 의한 현금급여를 제공

【2011년도 주거급여 한도액】

(단위: 원/월)

구 분	1인	2인	3인	4인	5인	6인	7인
최저생계비	532,583	906,830	1,173,121	1,439,413	1,705,704	1,971,995	2,238,287
주거급여 한도액	84,366	143,649	185,832	228,015	270,198	312,381	354,563

※ 주거급여 한도액은 가구별 최저주거비(최저생계비의 15.840%)

- 또한 저렴한 비용으로 자가가구 등의 주거환경을 개선하고, 수급자가 참여하는 ‘집수리도우미사업’을 활성화하기 위하여 주거현물급여를 제공(“자가가구 등”에 해당하는 수급자에게 지급하는 것이 원칙. 단, “자가가구 등”에 해당하지 아니하는 가구이지만 수선 및 점검서비스가 필요한 가구에 대해서도 지급 가능)

【2011년도 주거 현물급여 기준액】

(단위: 원/월)

가구수	1인	2인	3인	4인	5인	6인	7인
현물급여	10,000	15,000	20,000	24,000	28,000	32,000	37,000

※ 8인 이상 가구는 1인 증가시 3,000원 추가

다. 교육급여

- 수급자중 중·고등학교 및 동등학력이 인정되는 각종학교, 평생교육법에 의한 평생 교육시설에 입학 또는 재학하는 자에게 입학금·수업료·교과서대(부교재비)·학용품비 지원
- 학비 신청 : 고등학교 입학금 및 수업료는 학교장이 시장·군수·구청장에게 직접 신청

라. 해산급여

- 조산(助産) 및 분만전과 분만후의 필요한 조치와 보호를 위해 수급자에게 필요한 금품을 지급
- 수급자가 출산(출산예정 포함)한 경우 지급
 - ※ 출산 : 사산 또는 유산한 경우도 포함(단, 임신후 만 4개월 이상 경과한 경우만 해당)
- 1인당 500천원을 현금으로 지급(추가 출생영아 1인당 500천원 지급, 쌍둥이 출산시 1,000천원 지급)

마. 장제급여

- 수급자가 사망한 경우 사체의 검안·운반·화장 또는 매장 기타 장제조치를 행하는데 필요한 금품을 지급
- 장제를 실제 행하는 자에게 지급하는 것을 원칙으로 함.
- 근로능력 유무와 관계없이 1구당 500천원 지급. 다만, 금전지급이 적당하지 아니하다고 인정되는 경우 물품 지급 가능

바. 자활급여

- 자활에 필요한 금품의 지급 및 대여
- 자활에 필요한 기능습득 지원
- 취업알선 등 정보의 제공
- 공공근로 등 자활을 위한 근로기회의 제공
- 기타 자활조성을 위한 각종 지원 등

사. 의료급여

- 의료급여수급권자의 질병·부상·출산 등에 대한 의료급여 지원

- 의료급여수급권자가 의료급여를 받을 수 있는 일수(상한일수)
 - 보건복지부장관이 고시하는 107개 희귀난치성질환 각 질환별 연간 365일
 - 11개 만성 고시질환 각 질환별 연간 365일
 - 107개 희귀난치성 질환 및 11개 만성질환에 해당하지 않은 질환에 대해서는 모두 합산하여 연간 365일
- 의료급여 연장승인
 - 대상 : 의료급여 상한일수 365일을 초과하여 의료급여를 받고자 하는 자
 - 보장기관은 위원회의 심의결과를 토대로 희귀난치성질환, 11개 고시질환 및 기타 질환(들)등으로 구분하여 90일 이내의 범위에서 급여일수 연장승인
- 의료급여 조건부 연장승인(선택 병·의원 적용대상자)
 - 개념 : 연장승인신청자 중 여러 의료급여기관 이용에 따른 병용금기 및 중복 투약으로 위해(危害) 발생 가능성이 높은 자를 대상으로 본인이 선택한 1~2개의 의료급여기관을 이용할 것을 조건으로 차기 연도말까지 급여일수를 연장승인해 주는 제도
 - 대상 : 107개 희귀난치성질환 및 11개 만성고시 질환 중 하나의 질환으로 각자 급여일수 455일(상한일수 365일 + 1차 연장승인 90일)을 초과하여 의료급여를 받고자 하는 자
 - 희귀난치성질환 또는 1개 고시질환 이외의 질환(이하 “기타 질환(들)”이라 한다)으로 급여일수 545일(상한일수 365일 + 90일(1차) + 90일(2차) 연장승인)을 초과하여 의료급여를 받고자 하는 자

Ⅱ 기초생활보장수급자 일반현황

① 수급자 현황 : 표 1 ~ 표 3 참조

- 2011년 12월말 기준으로 국민기초생활보장수급자는 약 147만명(85만1천가구)으로 전 인구 대비 국민기초생활수급자의 비율인 수급률은 2.9%임. 수급자의 종류별로 보면 일반수급자가 93.9%이며, 시설수급자는 6.1%임.

【 수급자수와 구성비율(2011년) 】

(단위: 명, %)

구 분	계	일반수급자	시설수급자	가구수
수급자수	1,469,254	1,379,865	89,389	850,689가구
구성비	100	93.9	6.1	

- 16개 광역지방자치단체별 수급률을 보면, 전북 5.5%, 전남 5.0%, 광주 4.3%, 경북 4.2% 순이며, 울산이 가장 낮은 1.5%임.

【 지역별 국민기초생활보장 수급률 】

(단위: %)

전국	서울	부산	대구	인천	광주	대전	울산	경기	강원	충북	충남	전북	전남	경북	경남	제주
2.9	2.0	4.0	4.2	2.6	4.3	3.1	1.5	1.7	4.1	3.4	3.2	5.5	5.0	4.2	3.0	4.1

주: 수급률 = (지역의 수급자수/지역의 주민등록인구통계)×100

* 지역의 수급자수 : 시설수급자 포함

* 지역의 전체인구 : 통계청, 연령별(시도) 주민등록인구(50,734,284명)

② 수급자의 특례 : 표 4 참조

□ 수급자 선정기준은 다소 초과하였지만 당분간 기초생활보장수급자로 보호되는 특례 수급자로 선정된 특례유형은 수급권자재산기준특례(48.9%), 자활특례(19.9%), 타법률 수급자(15.4%) 순임.

－ 특례로 보호중인 가구는 일반 수급자 가구 850,689가구의 4.6%인 39,047가구임.

【 특례유형별 현황 】

(단위: 가구, %)

구 분	계	의료 특례	수급권자 재산기준 특례	자활 특례	교육 특례	타법률 수급자	부양의무자 재산기준 특례	의료·교육·자활·중복특례	기타
가구수	39,047	678	19,088	7,777	547	6,004	321	686	3,946
구성비	100	1.7	48.9	19.9	1.4	15.4	0.8	1.8	10.1

【 특례유형별 분포 】

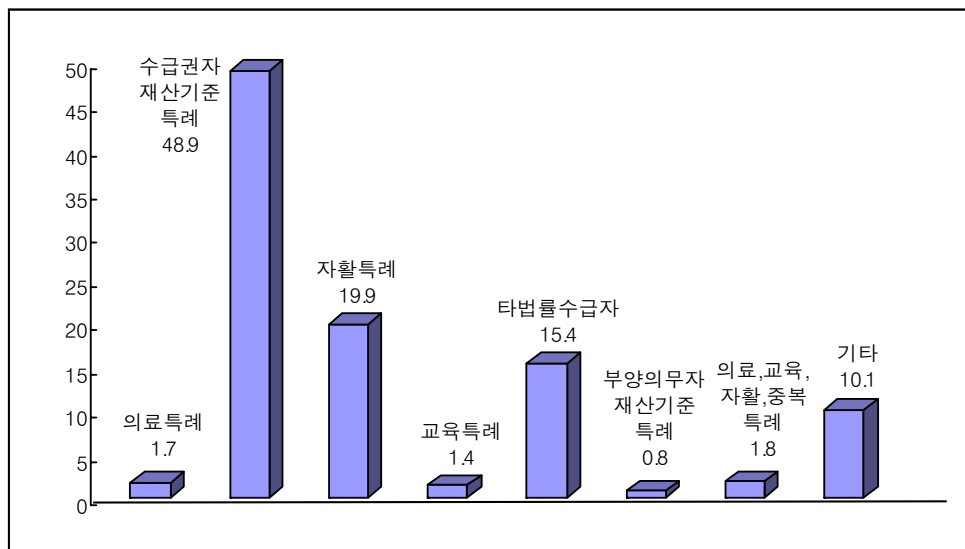

3 연령별 현황 : 표 5 ~ 표 7 참조

가. 연령별 현황(총괄)

- 수급자 비율을 생애주기별로 보면 중년기(40~64세)가 35.9%로 가장 높으며, 노년기(65세 이상) 27.4%, 청소년기(10~19세) 19.8%의 순이며 영유아기(0~4세)는 가장 낮은 1.8%임.
- － 총 인구수 대비 수급자 비율은 노년기가 6.6%로 가장 높은 반면 청년기가 가장 낮은 1.1%임.

【생애주기별¹⁾ 일반수급자 현황】

(단위: 명, %)

구분	합계	영유아기	학령기	청소년기	청년기	중년기	노년기
수급자 수	1,379,865	25,014	47,787	273,627	159,123	495,903	378,411
수급자 비율	100	1.8	3.5	19.8	11.5	35.9	27.4
총인구수	50,734,284	2,328,435	2,347,414	6,681,125	14,982,202	18,694,136	5,700,972
총인구수 ²⁾ 대비 수급자비율	2.7	1.1	2.0	4.1	1.1	2.7	6.6

주: 1) 생애주기는 영유아기(0~4세), 학령기(5~9세), 청소년기(10~19세), 청년기(20~39세), 중년기(40~64세), 노년기(65세 이상)로 분류함.

2) 통계청, 주민등록인구(50,734,284명)

【생애주기별 일반수급자 분포】

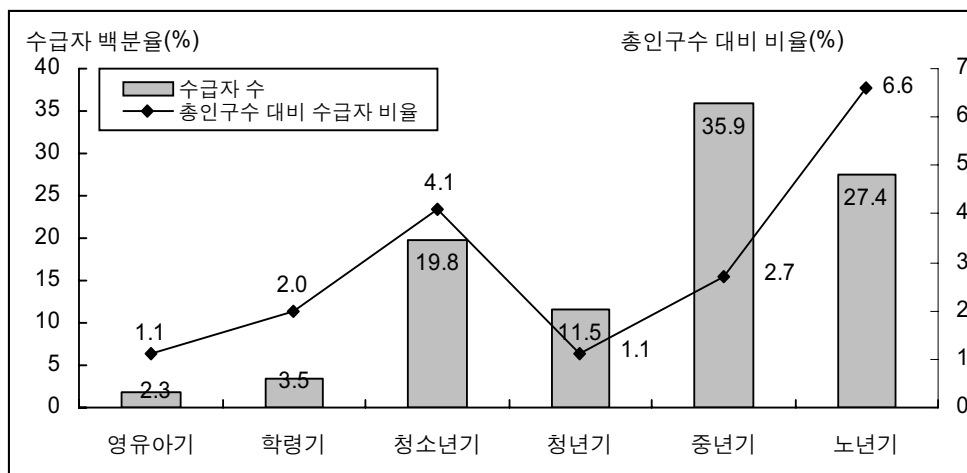

나. 연령별 현황(남자)

□ 생애주기별 남자의 수급자 비율은 중년기가 가장 높은 41.6%이고, 청소년기(23.2%), 노년기(17.60%), 그리고 청년기(11.36%) 순임.

－ 총 인구수 대비 수급자 비율은 노년기가 4.5%로 가장 높게 나타났으며, 청소년기(3.9%), 중년기(2.6%)의 순임.

【생애주기별¹⁾ 일반수급자 현황(남자)】

(단위: 명, %)

	계	영유아기	학령기	청소년기	청년기	중년기	노년기
수급자 수	594,955	13,002	24,568	138,263	67,029	247,192	104,901
수급자 비율	100	2.2	4.1	23.2	11.3	41.6	17.6
총인구수	25,406,934	1,198,629	1,218,866	3,518,211	7,712,039	9,426,601	2,332,588
총인구수 ²⁾ 대비 수급자 비율	2.3	1.1	2.0	3.9	0.9	2.6	4.5

주: 1) 생애주기는 영유아기(0~4세), 학령기(5~9세), 청소년기(10~19세), 청년기(20~39세), 중년기(40~64세), 노년기(65세 이상)로 분류함.

2) 통계청, 주민등록인구(50,734,284명)

【생애주기별 일반수급자 분포(남자)】

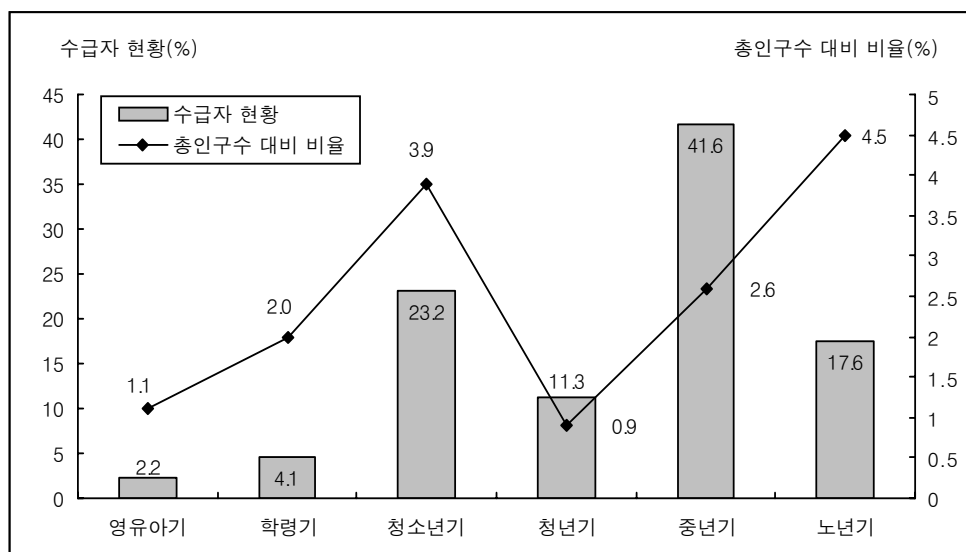

다. 연령별 현황(여자)

□ 생애주기별 여자의 수급자 비율은 노년기가 가장 높은 34.8%이고, 중년기(31.7%), 청소년기(17.3%)의 순임.

－ 총 인구수 대비 여자의 수급자 비율을 보면 노년기가 8.1%로 가장 높게 나타났으며, 청소년기(4.3%), 중년기(2.7%)의 순임.

【생애주기별¹⁾ 일반수급자 현황(여자)】

(단위: 명, %)

	계	영유아기	학령기	청소년기	청년기	중년기	노년기
수급자 수	784,910	12,012	23,219	135,364	92,094	248,711	273,510
수급자 비율	100	1.5	3.0	17.3	11.7	31.7	34.8
총인구수	25,327,350	1,129,806	1,128,548	3,162,914	7,270,163	9,267,535	3,368,384
총인구수 ²⁾ 대비 수급자 비율	3.1	1.1	2.1	4.3	1.3	2.7	8.1

주: 1) 생애주기는 영유아기(0~4세), 학령기(5~9세), 청소년기(10~19세), 청년기(20~39세), 중년기(40~64세), 노년기(65세 이상)로 분류함.

2) 통계청, 주민등록인구(50,734,284명)

【생애주기별 일반수급자 분포(여자)】

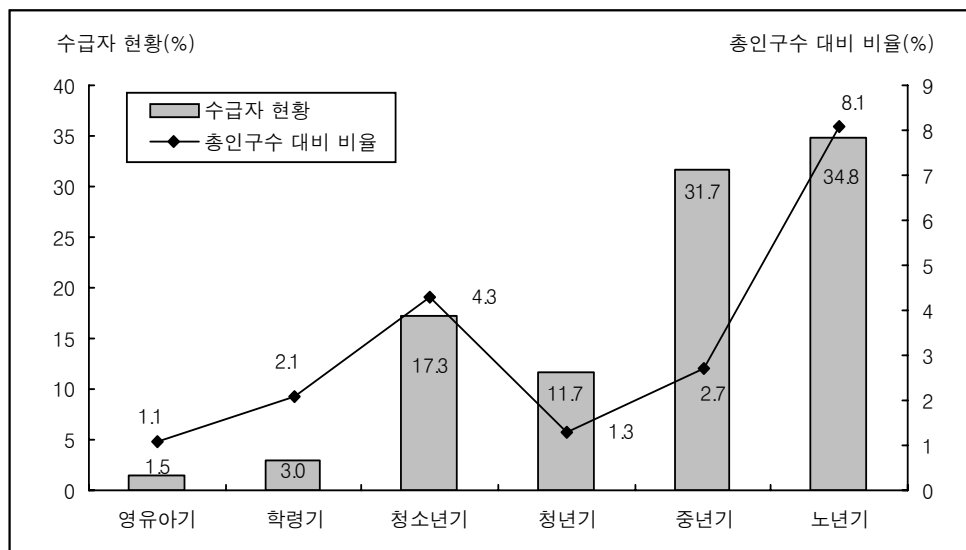

라. 성별수급자 비율 현황(남·여)

□ 생애주기별 남녀의 수급자 비율을 비교해 보면 남자는 중년기(41.6%)가, 여자는 노년기(34.8%)가 가장 높게 나타남.

【생애주기별¹⁾ 남녀의 수급자 비율 현황】

(단위: %)

구분	계	영유아기	학령기	청소년기	청년기	중년기	노년기
남자	100	2.2	4.1	23.2	11.3	41.6	17.6
여자	100	1.5	3.0	17.3	11.7	31.7	34.8

주: 1) 영유아기(0~4세), 학령기(5~9세), 청소년기(10~19세), 청년기(20~39세), 중년기(40~64세), 노년기(65세 이상)

【생애주기별 남녀의 수급자 비율 분포】

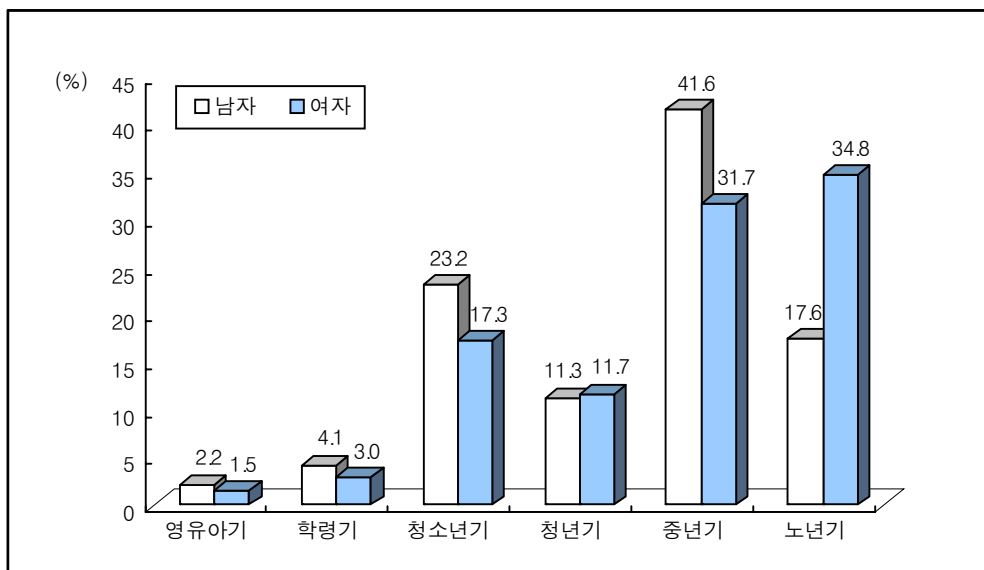

- 생애주기별 남녀의 총인구 대비 수급자 비율은 학령기 이후부터 여자가 높게 나타났으며 특히 노년기에서 현저한 차이가 나타남.

【생애주기별 남녀의 총인구대비 수급자 비율 현황】

(단위: %)

구분	계	영유아기	학령기	청소년기	청년기	중년기	노년기
남자	2.4	1.1	1.9	3.9	0.9	2.7	4.7
여자	3.1	1.1	2.0	4.2	1.3	2.8	8.4

주: 영유아기(0~4세), 학령기(5~9세), 청소년기(10~19세), 청년기(20~39세), 중년기(40~64세), 노년기(65세 이상)

【생애주기별 남녀의 총인구대비 수급자 비율 분포】

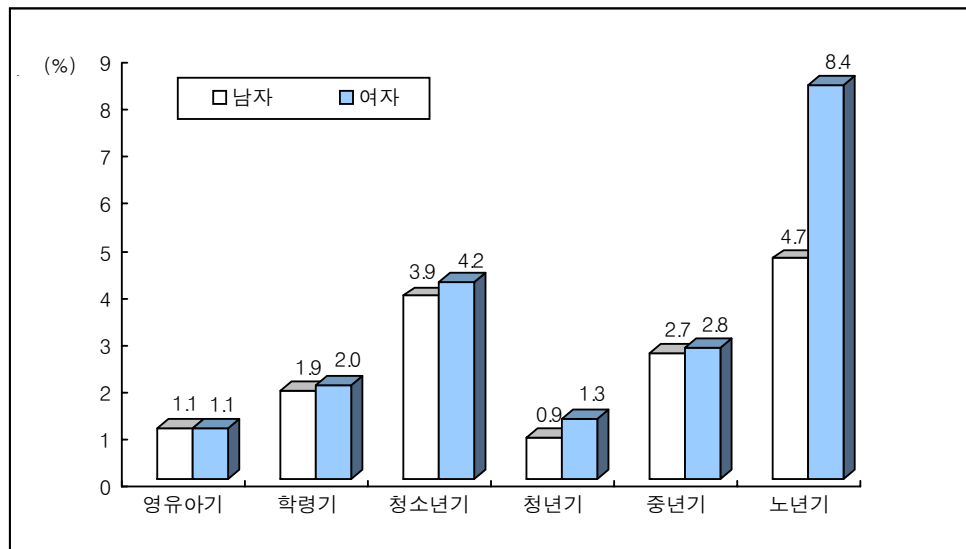

4 취업 현황 : 표 8 참조

- 수급자 중 비경제활동인구가 82.8%이며, 경제활동인구는 17.2%임.
- 경제활동인구의 특성을 보면 고용이 불안정한 임시와 일일고용, 실직 및 미취업자가 대부분(전체수급자의 14.7%, 경제활동인구의 85.6%)임.
 - 한편 임시고용 등에 비해 상대적으로 안정된 상시고용이나 자영업 및 농수축산업은 일부(전체수급자의 2.5%, 경제활동인구의 14.4%)임.

【수급자의 경제활동 유무 및 고용형태 현황】

(단위: 명, %)

구 분	계	경제활동인구							비경제활동인구
		소계	상시고용	임시고용	일일고용	자영업	농수축산업	실직 및 미취업	
수급자수 (일반)	1,379,865	236,909	9,326	21,685	89,387	17,146	7,618	91,747	1,142,956
구성비	100	17.2	0.7	1.6	6.5	1.2	0.6	6.6	82.8

【수급자의 경제활동 유무 및 고용형태 분포】

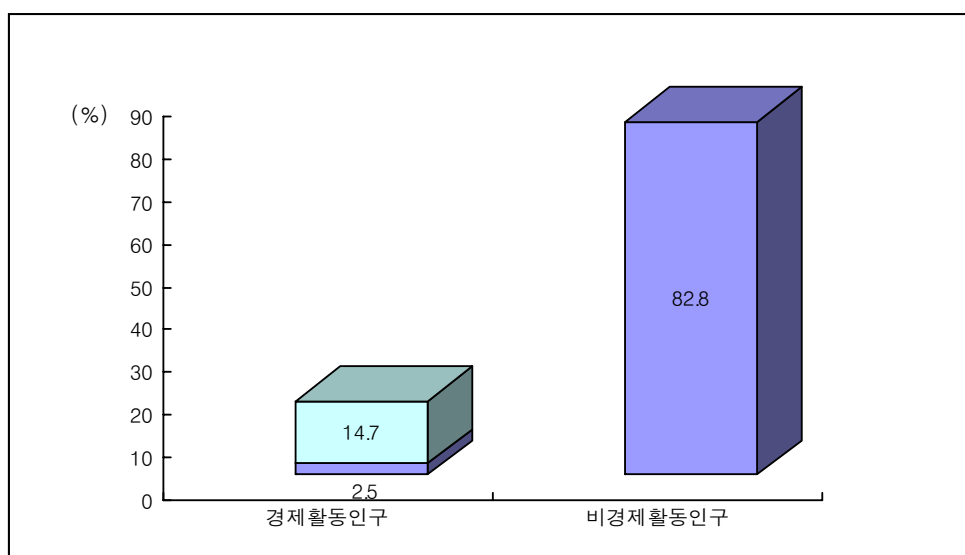

5 가구원수별 현황 : 표 9 참조

□ 수급자의 가구원수별 현황을 보면 과반수 이상이 1인가구(64%)이며, 다음으로 2인가구(18.4%), 3인가구(10.6%)의 순임.

【수급자의 가구원수별 현황】

(단위: 가구, %)

구 분	계	1인가구	2인가구	3인가구	4인가구	5인가구	6인가구	7인이상 가구
가구수	850,689	544,206	156,799	90,321	41,472	12,804	3,514	1,573
구성비	100	64	18.4	10.6	4.9	1.5	0.4	0.2

【수급자의 가구원수별 분포】

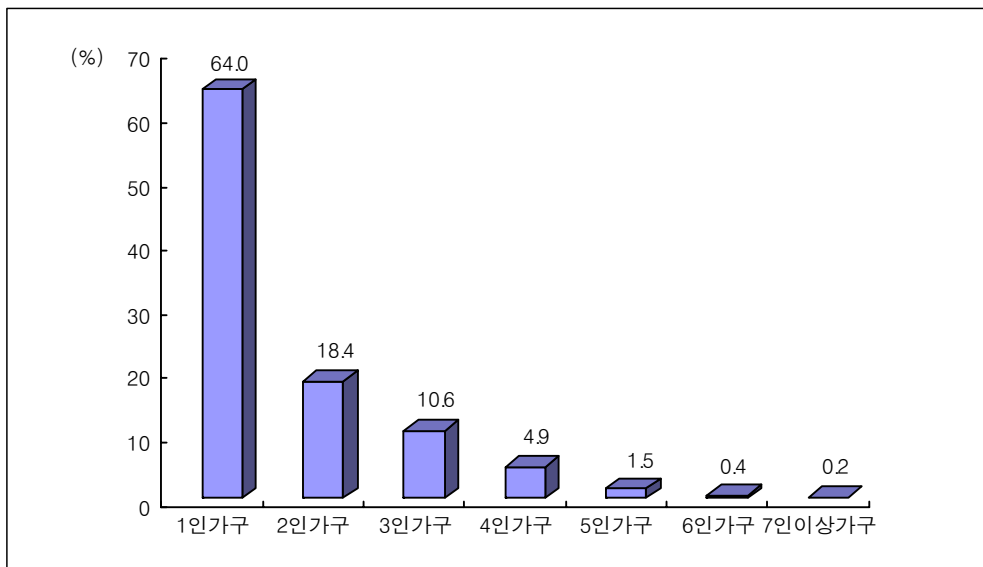

6 가구유형별 현황 : 표 10 참조

□ 수급자의 가구유형은 대부분 노인, 장애인, 모자·부자가구 등 취약계층 가구가 60.5%이며, 보다 안정된 가구인 일반가구는 32.6%임.

【수급자의 가구유형별 현황】

(단위: 가구, %)

구 분	계	노인가구	소년소녀 가장가구	모자가구	부자가구	장애인 가구	일반가구	기타
가구수	850,689	237,213	9,798	83,525	20,479	173,751	277,081	48,842
구성비	100	27.9	1.2	9.8	2.4	20.4	32.6	5.7

【수급자의 가구유형별 분포】

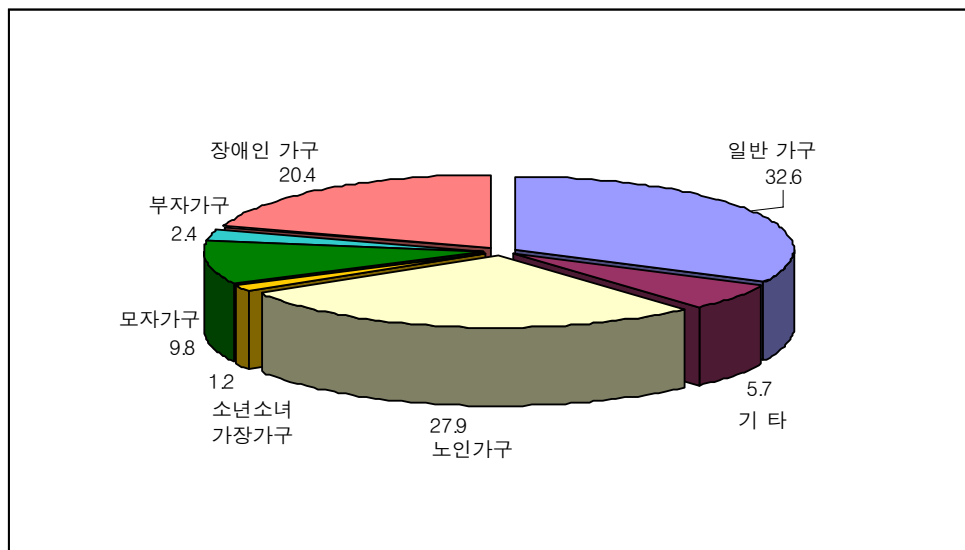

7 가구구성별 현황 : 표 11 참조

□ 수급자의 가구구성을 보면 단독가구 54.0%, 혈연가구 43.5%이며 비혈연가구는 0.9%에 불과함.

【수급자의 가구구성별 현황】

(단위: 가구, %)

구 분	계	단독가구	혈연가구				비혈연가구	기타
			소계	부부가구	자녀동거가구	그외가족동거		
가구수	850,689	459,508	369,594	55,457	248,753	65,384	8,035	13,552
구성비	100	54.0	43.5	6.5	29.3	7.7	0.9	1.6

【수급자의 가구구성별 분포】

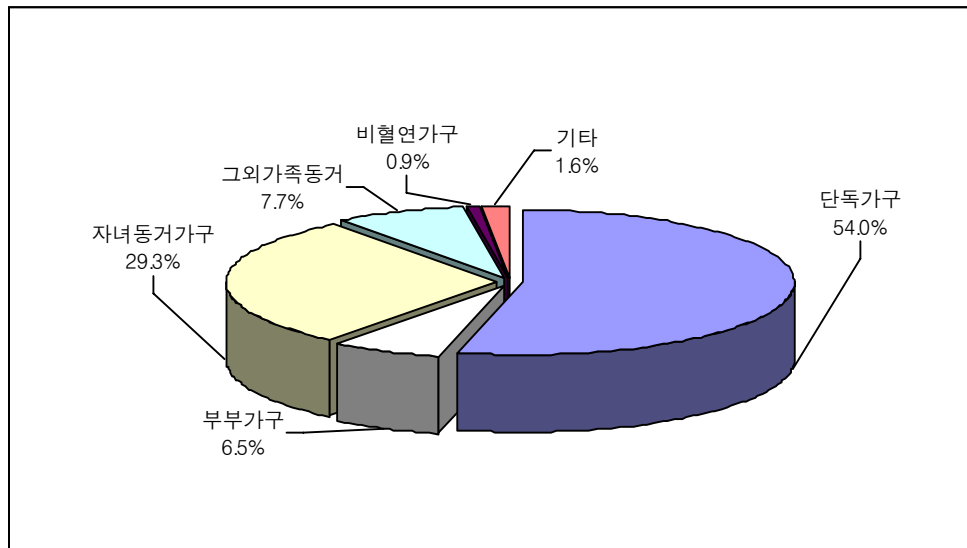

8 주거유형별 현황 : 표 12 ~ 표 14 참조

□ 수급자의 주거유형은 전(월)세나 영구임대주택 등과 같은 임차거주자가 가장 많은 55.7%를 차지하고 있으며, 자가주택이 12.0%임.

【 주거유형별 현황 】

(단위: 가구, %)

구 분	계	자가	무주택									
			임차					위탁				기타
			소계	전세	월세	보증부 월세	영구 임대 주택	소계	가정 위탁	보장기관 제공 거주자	그룹홈 거주자	
가구수	850,689	102,471	473,387	76,609	134,450	120,533	141,795	10,254	1,150	6,676	2,428	264,577
구성비	100	12.0	55.7	9.0	15.8	14.2	16.7	1.2	0.1	0.8	0.3	31.1

※ 기타: 부분무료임차(21.6%), 전체무료임차(7.9%), 움막비닐하우스(0.4%), 무허가주택(0.8%) 등

【 수급자의 주거유형별 분포 】

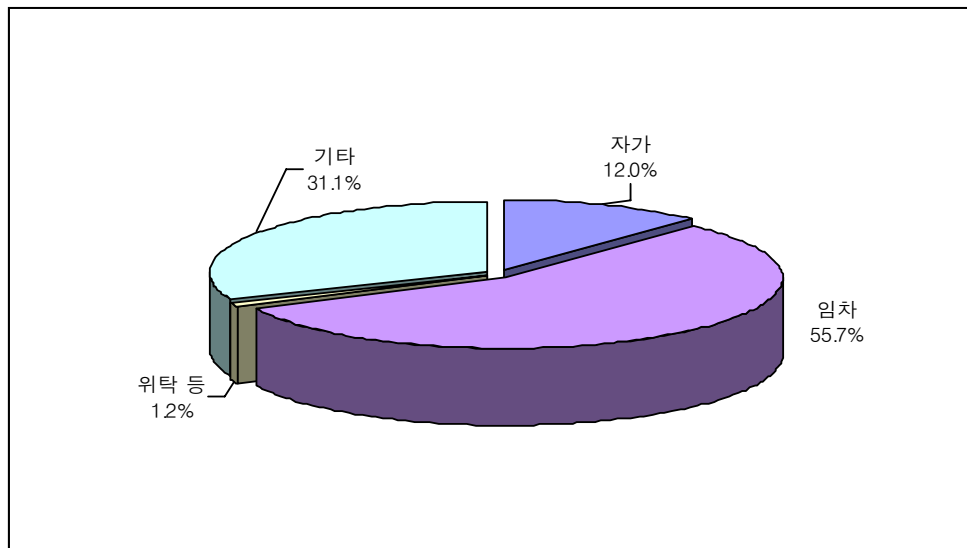

⑨ 주거상태별 현황 : 표 15 ~ 표 17 참조

□ 수급자 주거상태를 보면 79.6%가 양호한 편이며 20.4%가 개선이 필요한 상태임.

【수급자 주거상태 현황】

(단위: 가구, %)

구 분	계	양호	개선 필요					
			소계	개축	긴급보수	편의도모보수	도배등환경개선	기타
가구수	850,689	676,934	173,755	5,235	4,366	42,348	53,464	68,342
구성비	100	79.6	20.4	0.6	0.5	5.0	6.3	8.0

【수급자의 주거상태별 분포】

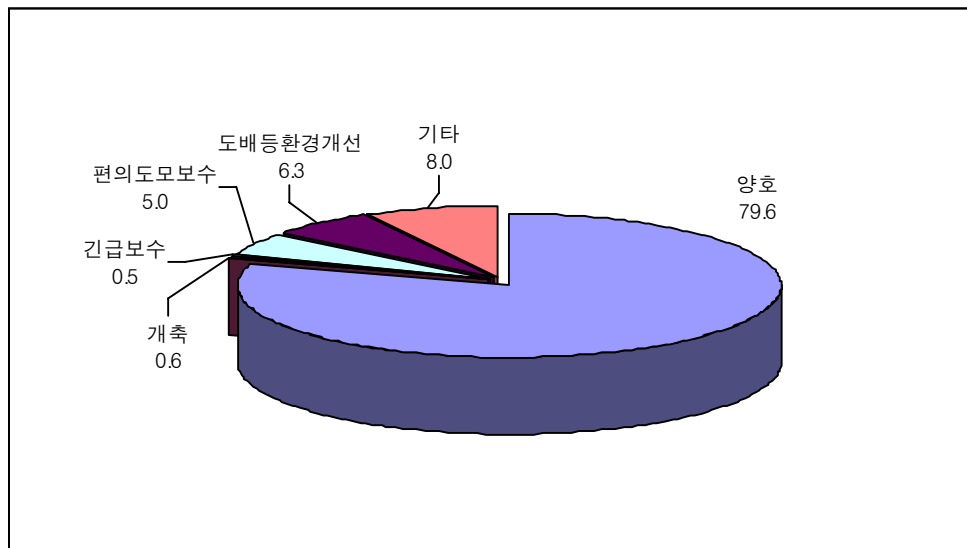

10 보장기간별 현황 : 표 18 ~ 표 20 참조

- 수급자의 보장기간은 10년 이상이 가장 많은 23.7%이고, 3~4년 미만은 6.2%로 가장 적음

【수급자의 보장기간별 현황】

(단위: 가구, %)

구 분	계	1년 미만	1~2년 미만	2~3년 미만	3~4년 미만	4~5년 미만	5~6년 미만	6~8년 미만	8~10년 미만	10년 이상
가구수	850,689	156,186	89,591	72,175	52,964	57,969	54,753	100,049	65,104	201,898
구성비	100	18.4	10.5	8.5	6.2	6.8	6.4	11.8	7.7	23.7

【수급자의 보장기간별 분포】

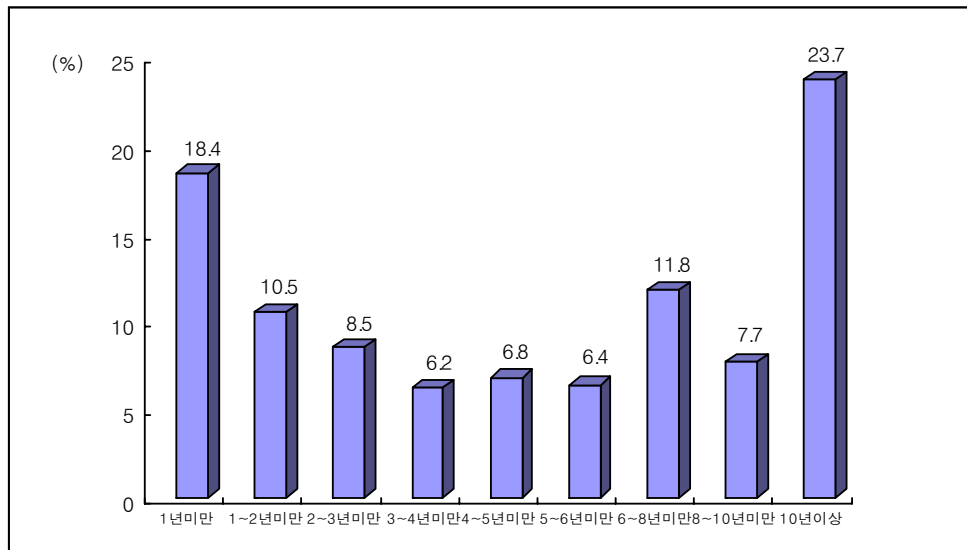

【표 1】 수급자 현황 - 수급자 종류별, 시도별

(단위: 가구, 명)

시 도	계		일반수급자		시설수급자
	가구	인원	가구	인원	인원
2001년	698,075	1,419,995	698,075	1,345,526	74,469
2002년	691,018	1,351,185	691,018	1,275,625	75,560
2003년	717,861	1,374,405	717,861	1,292,690	81,715
2004년	753,681	1,424,088	753,681	1,337,714	86,374
2005년	809,745	1,513,352	809,745	1,425,684	87,668
2006년	831,692	1,534,950	831,692	1,449,832	85,118
2007년	852,420	1,549,848	852,420	1,463,140	86,708
2008년	854,205	1,529,939	854,205	1,444,010	85,929
2009년	882,925	1,568,533	882,925	1,482,719	85,814
2010년	878,799	1,549,820	878,799	1,458,198	91,622
2011년	850,689	1,469,254	850,689	1,379,865	89,389
서울	121,283	206,808	121,283	194,119	12,689
부산	84,211	141,597	84,211	134,837	6,760
대구	56,299	104,532	56,299	98,791	5,741
인천	40,650	71,700	40,650	67,929	3,771
광주	31,537	62,482	31,537	59,470	3,012
대전	24,798	46,549	24,798	43,539	3,010
울산	10,695	17,191	10,695	16,194	997
경기	119,953	199,335	119,953	186,896	12,439
강원	37,339	62,543	37,339	58,949	3,594
충북	30,334	53,370	30,334	47,909	5,461
충남	38,827	66,884	38,827	61,713	5,171
전북	56,971	103,085	56,971	97,559	5,526
전남	56,680	96,503	56,680	90,643	5,860
경북	68,284	113,990	68,284	106,949	7,041
경남	60,436	98,939	60,436	92,674	6,265
제주	12,392	23,746	12,392	21,694	2,052

【표 2】 일반수급자 현황 - 수급자 종류별, 월별

(단위: 가구, 명)

시 도	일 반 수 급 자	
	가 구	인 원
2011년 평균	863,992	1,413,552
1월	877,641	1,450,133
2월	879,592	1,451,571
3월	877,341	1,444,224
4월	876,873	1,439,466
5월	875,623	1,433,717
6월	863,709	1,411,577
7월	855,186	1,396,636
8월	854,188	1,393,666
9월	853,458	1,390,896
10월	851,928	1,386,705
11월	851,672	1,384,171
12월	850,689	1,379,865

【표 3】 일반수급자 현황 - 수급자 성별, 시도별

(단위: 명)

	계	남	여
2001년	1,345,526	567,025	778,501
2002년	1,275,625	533,167	742,458
2003년	1,292,690	541,233	751,457
2004년	1,337,714	562,074	775,640
2005년	1,425,684	604,255	821,429
2006년	1,449,832	616,521	833,311
2007년	1,463,140	622,400	840,740
2008년	1,444,010	617,015	826,995
2009년	1,482,719	638,061	844,658
2010년	1,458,198	626,798	831,400
2011년	1,379,865	594,955	784,910
서울	194,119	83,658	110,461
부산	134,837	58,750	76,087
대구	98,791	41,848	56,943
인천	67,929	29,030	38,899
광주	59,470	25,301	34,169
대전	43,539	18,822	24,717
울산	16,194	7,161	9,033
경기	186,896	80,322	106,574
강원	58,949	26,127	32,822
충북	47,909	20,716	27,193
충남	61,713	26,763	34,950
전북	97,559	41,864	55,695
전남	90,643	39,126	51,517
경북	106,949	45,810	61,139
경남	92,674	40,350	52,324
제주	21,694	9,307	12,387

【표 4】 일반수급자의 특례현황

시 도	계	의료특례	수급권자 재산기준특례	자활특례
2001년	26,652	6,971	8,162	3,270
2002년	25,083	8,416	5,999	3,365
2003년	21,998	9,607	113	3,790
2004년	24,512	10,136	40	4,639
2005년	24,822	8,714	1,535	4,074
2006년	23,848	6,342	3,033	3,599
2007년	16,937	211	5,405	5,143
2008년	18,362	205	6,256	4,566
2009년	22,222	214	8,524	5,145
2010년	35,087	314	17,420	6,733
2011년	39,047	678	19,088	7,777
서울	3,791	94	1,299	638
부산	2,617	44	716	1,379
대구	1,597	12	363	820
인천	2,399	50	690	508
광주	913	31	157	333
대전	584	6	166	119
울산	288	25	104	67
경기	7,288	211	3,428	823
강원	1,802	20	1,112	305
충북	1,539	8	893	173
충남	2,604	26	1,691	251
전북	2,905	30	1,743	650
전남	2,891	11	1,760	633
경북	3,761	57	2,276	631
경남	3,574	37	2,405	376
제주	494	16	285	71

- 특례유형별, 시도별

(단위: 가구)

교육특례	타법률 수급자	부양의무자 재산기준특례	의료,교육,자활 중복특례	기타	시 도
1,797	512	1,312	752	3,876	2001년
1,662	1,201	905	911	2,624	2002년
1,530	2,049	618	2,320	1,971	2003년
1,477	3,669	439	2,485	1,627	2004년
2,091	4,217	335	2,540	1,316	2005년
2,345	5,049	239	2,378	863	2006년
54	5,750	288	32	54	2007년
50	6,928	271	25	61	2008년
42	7,852	366	18	61	2009년
457	5,992	235	829	3,107	2010년
547	6,004	321	686	3,946	2011년
53	1,490	59	79	79	서 울
58	238	17	52	113	부 산
25	288	7	41	41	대 구
34	634	21	35	427	인 천
74	204	10	56	48	광 주
44	137	6	72	34	대 전
1	42	1	4	44	울 산
164	1,465	61	158	978	경 기
13	178	15	10	149	강 원
0	236	14	5	210	충 북
5	304	10	8	309	충 남
21	154	14	66	227	전 북
21	107	16	32	311	전 남
11	256	23	26	481	경 북
17	230	35	25	449	경 남
6	41	12	17	46	제 주

【표 5】 일반수급자 연령별

시 도	계	0~4	5~9	10~14	15~19	20~24	25~29	30~34	35~39
2001년	1,345,526	34,549	82,903	115,583	162,075	53,581	26,598	46,518	78,113
2002년	1,275,625	29,266	77,288	112,077	146,612	51,348	22,613	40,750	39,942
2003년	1,292,690	29,287	79,755	116,868	140,609	51,018	21,050	39,054	71,289
2004년	1,337,714	30,641	82,724	127,251	141,729	50,321	21,325	39,249	73,785
2005년	1,425,684	32,015	87,408	143,017	150,698	51,750	22,649	40,409	78,945
2006년	1,449,832	30,757	85,431	147,672	158,400	49,243	22,979	38,042	79,402
2007년	1,463,140	29,405	79,163	144,829	165,833	49,565	22,805	35,471	76,726
2008년	1,444,010	27,073	70,251	138,023	169,986	51,789	22,403	31,526	70,744
2009년	1,482,719	28,338	65,428	135,623	179,584	57,899	22,906	30,736	68,599
2010년	1,458,198	27,106	56,051	124,724	176,277	60,922	21,940	28,280	61,726
2011년	1,379,865	25,014	47,787	109,979	163,648	60,897	19,979	25,767	52,480
서울	194,119	2,997	5,662	13,377	21,879	9,295	3,199	3,346	6,718
부산	134,837	2,048	3,995	9,493	15,479	6,326	1,950	2,324	5,066
대구	98,791	1,914	3,524	8,460	13,460	5,563	1,533	1,807	3,929
인천	67,929	1,475	2,508	5,572	8,507	3,060	1,006	1,357	2,850
광주	59,470	1,516	2,638	6,152	9,313	3,737	1,093	1,338	2,601
대전	43,539	942	1,911	4,004	6,061	2,149	598	892	1,885
울산	16,194	286	560	1,344	1,910	571	202	308	606
경기	186,896	3,391	6,401	14,556	21,511	7,343	2,441	3,409	6,847
강원	58,949	1,054	2,073	4,853	6,627	2,349	799	1,064	2,158
충북	47,909	886	1,781	3,867	5,463	1,732	680	941	1,854
충남	61,713	1,157	2,378	5,113	6,718	2,025	822	1,297	2,496
전북	97,559	2,016	3,929	8,652	12,093	4,635	1,598	2,056	3,882
전남	90,643	1,482	2,969	7,491	10,288	3,476	1,163	1,601	3,117
경북	106,949	1,823	3,479	8,058	11,141	4,075	1,498	2,045	4,120
경남	92,674	1,465	2,861	6,812	10,140	3,512	1,128	1,601	3,528
제주	21,694	562	1,118	2,175	3,058	1,049	269	381	823

현황 (총괄)

(단위: 명)

40~44	45~49	50~54	55~59	60~64	65~69	70~74	75~79	80세 이상	시 도
114,289	89,240	64,150	60,977	82,678	98,648	91,151	70,222	74,251	2001년
107,460	88,523	62,656	55,542	82,137	97,424	92,412	69,846	69,569	2002년
106,398	95,369	64,142	57,038	80,286	99,444	94,740	72,090	74,253	2003년
107,647	103,862	69,580	59,704	77,548	101,059	97,960	76,326	77,003	2004년
111,885	117,243	80,474	65,153	76,381	102,962	102,791	80,219	81,686	2005년
111,053	125,883	89,143	66,263	71,969	103,127	105,047	81,590	83,831	2006년
109,581	129,809	96,358	69,180	68,258	106,861	107,029	84,274	87,993	2007년
110,472	129,051	103,740	69,681	67,221	102,067	105,645	83,638	90,700	2008년
113,626	132,883	114,124	75,402	69,724	100,694	107,321	85,696	94,136	2009년
108,072	128,224	119,558	82,738	71,366	97,496	107,653	89,153	96,912	2010년
99,253	118,337	121,081	87,834	69,398	89,530	105,191	88,186	95,504	2011년
13,434	17,182	17,720	13,196	10,077	14,538	16,345	12,371	12,783	서울
10,186	12,040	13,067	9,937	7,621	9,242	10,353	8,212	7,498	부산
8,277	9,767	8,850	6,008	4,629	5,463	6,284	4,989	4,334	대구
5,201	5,953	5,756	4,165	3,027	4,208	4,927	4,095	4,262	인천
5,059	5,648	5,021	3,148	2,419	2,511	2,804	2,092	2,380	광주
3,609	3,850	3,781	2,524	1,995	2,509	2,651	2,078	2,100	대전
1,146	1,426	1,533	1,205	891	1,106	1,228	931	941	울산
12,895	15,668	15,913	11,381	8,547	13,210	16,053	13,433	13,897	경기
3,934	4,834	5,156	3,752	2,715	3,961	4,906	3,882	4,832	강원
3,386	3,817	4,298	3,110	2,264	3,263	3,747	3,299	3,521	충북
4,207	4,725	5,076	3,745	3,272	4,195	4,913	4,560	5,014	충남
6,792	7,789	7,980	5,698	5,110	5,561	6,539	6,203	7,026	전북
5,550	7,010	7,372	5,271	4,981	5,605	7,299	6,764	9,204	전남
7,341	9,031	9,439	7,100	5,772	7,003	8,580	7,541	8,903	경북
6,699	7,819	8,600	6,467	5,164	6,033	7,201	6,455	7,189	경남
1,537	1,778	1,519	1,127	914	1,122	1,361	1,281	1,620	제주

【표 6】 일반수급자 연령별

시 도	계	0~4	5~9	10~14	15~19	20~24	25~29	30~34	35~39
2001년	567,025	17,859	43,035	58,209	80,795	27,793	13,690	18,693	31,938
2002년	533,167	15,146	39,942	56,891	72,933	26,418	11,735	16,431	28,165
2003년	541,233	15,105	41,254	59,537	70,147	25,980	10,932	15,670	28,251
2004년	562,074	15,945	42,461	65,043	70,648	25,073	10,907	15,484	28,914
2005년	604,255	16,538	44,962	73,316	74,828	25,281	11,681	15,838	30,674
2006년	616,521	15,844	43,790	76,091	78,626	22,716	11,702	14,806	30,313
2007년	622,400	15,197	40,568	74,466	82,640	22,035	11,576	13,886	29,079
2008년	617,015	14,032	36,161	71,105	84,883	22,444	11,401	12,562	26,836
2009년	638,061	14,676	33,643	69,737	89,857	25,240	11,655	12,469	26,113
2010년	626,798	14,062	28,697	64,061	87,996	26,149	11,229	11,686	23,462
2011년	594,955	13,002	24,568	56,335	81,928	25,930	10,244	10,689	20,166
서울	83,658	1,541	2,827	6,838	10,767	4,011	1,695	1,531	2,601
부산	58,750	1,084	2,004	4,860	7,674	2,703	1,107	996	2,049
대구	41,848	983	1,866	4,454	6,725	2,405	785	703	1,330
인천	29,030	774	1,307	2,843	4,164	1,245	500	517	991
광주	25,301	774	1,390	3,073	4,591	1,473	547	492	856
대전	18,822	477	972	2,053	3,002	926	307	323	634
울산	7,161	154	298	688	948	223	92	133	261
경기	80,322	1,741	3,228	7,477	10,835	3,093	1,216	1,377	2,616
강원	26,127	572	1,067	2,483	3,383	1,018	420	438	949
충북	20,716	460	885	1,937	2,765	792	315	380	710
충남	26,763	571	1,219	2,613	3,410	910	398	516	977
전북	41,864	1,068	2,035	4,406	6,097	1,919	780	839	1,407
전남	39,126	768	1,551	3,888	5,283	1,454	576	724	1,334
경북	45,810	975	1,780	4,137	5,769	1,838	778	871	1,650
경남	40,350	763	1,548	3,513	5,018	1,482	596	713	1,511
제주	9,307	297	591	1,072	1,497	438	132	136	290

현황 (남자)

(단위: 명)

40~44	45~49	50~54	55~59	60~64	65~69	70~74	75~79	80세 이상	시 도
52,673	47,506	33,488	25,710	28,423	29,626	22,739	16,990	17,858	2001년
49,289	47,381	33,498	24,163	28,428	29,264	22,933	16,286	14,264	2002년
48,737	51,353	34,799	25,714	28,149	30,260	23,982	16,455	14,908	2003년
48,903	56,025	38,149	27,791	27,869	30,965	25,548	16,932	15,417	2004년
50,187	63,122	44,548	31,264	28,021	32,325	27,886	17,604	16,180	2005년
49,000	67,395	49,770	32,654	27,285	33,123	29,496	17,828	16,082	2006년
46,929	68,513	54,300	35,096	26,887	35,218	30,988	18,757	16,265	2007년
46,194	67,607	59,228	36,086	27,704	34,154	31,429	19,076	16,113	2008년
47,097	68,437	65,350	40,020	29,753	34,688	32,625	20,411	16,290	2009년
44,068	64,253	68,348	44,650	31,414	34,108	33,319	22,541	16,755	2010년
39,689	58,581	69,058	48,292	31,572	32,281	33,275	23,071	16,274	2011년
5,189	8,188	9,894	7,267	4,694	5,458	5,476	3,357	2,324	서울
4,115	5,988	7,480	5,440	3,458	3,187	3,277	2,141	1,187	부산
2,825	4,390	4,822	3,158	1,909	1,778	1,837	1,222	656	대구
1,994	2,843	3,220	2,264	1,361	1,512	1,545	1,119	831	인천
1,728	2,386	2,674	1,678	1,075	889	843	507	325	광주
1,349	1,766	2,068	1,296	889	918	850	595	397	대전
485	725	885	651	426	408	415	248	121	울산
5,034	7,881	9,094	6,282	3,896	4,800	5,234	3,761	2,757	경기
1,759	2,565	3,033	2,153	1,176	1,475	1,647	1,080	909	강원
1,449	2,010	2,452	1,703	948	1,175	1,231	916	588	충북
1,844	2,478	2,921	2,102	1,482	1,510	1,599	1,261	952	충남
2,604	3,804	4,500	3,150	2,379	1,980	2,065	1,591	1,240	전북
2,463	3,758	4,463	3,154	2,464	2,075	2,202	1,562	1,407	전남
3,210	4,729	5,516	3,714	2,573	2,480	2,506	1,891	1,393	경북
2,994	4,187	5,154	3,663	2,404	2,152	2,089	1,547	1,016	경남
647	883	882	617	438	484	459	273	171	제주

【표 7】 일반수급자 연령별

시 도	계	0~4	5~9	10~14	15~19	20~24	25~29	30~34	35~39
2001년	778,501	16,690	39,868	57,374	81,280	25,788	12,908	27,825	46,175
2002년	742,458	14,120	37,346	55,186	73,679	24,930	10,878	24,319	41,937
2003년	751,457	14,182	38,501	57,331	70,462	25,038	10,118	23,384	43,038
2004년	775,640	14,696	40,263	62,208	71,081	25,248	10,418	23,765	44,871
2005년	821,429	15,476	42,446	69,701	75,870	26,469	10,968	24,571	48,271
2006년	833,311	14,913	41,641	71,581	79,774	26,527	11,277	23,236	49,089
2007년	840,740	14,208	38,595	70,363	83,193	27,530	11,229	21,585	47,647
2008년	826,995	13,041	34,090	66,918	85,103	29,345	11,002	18,964	43,908
2009년	844,658	13,662	31,785	65,886	89,727	32,659	11,251	18,267	42,486
2010년	831,400	13,044	27,354	60,663	88,281	34,773	10,711	16,594	38,264
2011년	784,910	12,012	23,219	53,644	81,720	34,967	9,735	15,078	32,314
서울	110,461	1,456	2,835	6,539	11,112	5,284	1,504	1,815	4,117
부산	76,087	964	1,991	4,633	7,805	3,623	843	1,328	3,017
대구	56,943	931	1,658	4,006	6,735	3,158	748	1,104	2,599
인천	38,899	701	1,201	2,729	4,343	1,815	506	840	1,859
광주	34,169	742	1,248	3,079	4,722	2,264	546	846	1,745
대전	24,717	465	939	1,951	3,059	1,223	291	569	1,251
울산	9,033	132	262	656	962	348	110	175	345
경기	106,574	1,650	3,173	7,079	10,676	4,250	1,225	2,032	4,231
강원	32,822	482	1,006	2,370	3,244	1,331	379	626	1,209
충북	27,193	426	896	1,930	2,698	940	365	561	1,144
충남	34,950	586	1,159	2,500	3,308	1,115	424	781	1,519
전북	55,695	948	1,894	4,246	5,996	2,716	818	1,217	2,475
전남	51,517	714	1,418	3,603	5,005	2,022	587	877	1,783
경북	61,139	848	1,699	3,921	5,372	2,237	720	1,174	2,470
경남	52,324	702	1,313	3,299	5,122	2,030	532	888	2,017
제주	12,387	265	527	1,103	1,561	611	137	245	533

현황 (여자)

(단위: 명)

40~44	45~49	50~54	55~59	60~64	65~69	70~74	75~79	80세 이상	시 도
61,616	41,734	30,662	35,267	54,255	69,022	68,412	53,232	56,393	2001년
58,171	41,142	29,158	31,379	53,709	68,160	69,479	53,560	55,305	2002년
57,661	44,016	29,343	31,324	52,137	69,184	70,758	55,635	59,345	2003년
58,744	47,837	31,431	31,913	49,679	70,094	72,412	59,394	61,586	2004년
61,698	54,121	35,926	33,889	48,360	70,637	74,905	62,615	65,506	2005년
62,053	58,488	39,373	33,609	44,684	70,004	75,551	63,762	67,749	2006년
62,652	61,296	42,058	34,084	41,371	71,643	76,041	65,517	71,728	2007년
64,278	61,444	44,512	33,595	39,517	67,913	74,216	64,562	74,587	2008년
66,529	64,446	48,774	35,382	39,971	66,006	74,696	65,285	77,846	2009년
64,004	63,971	51,210	38,088	39,952	63,388	74,334	66,612	80,157	2010년
59,564	59,756	52,023	39,542	37,826	57,249	71,916	65,115	79,230	2011년
8,245	8,994	7,826	5,929	5,383	9,080	10,869	9,014	10,459	서울
6,071	6,052	5,587	4,497	4,163	6,055	7,076	6,071	6,311	부산
5,452	5,377	4,028	2,850	2,720	3,685	4,447	3,767	3,678	대구
3,207	3,110	2,536	1,901	1,666	2,696	3,382	2,976	3,431	인천
3,331	3,262	2,347	1,470	1,344	1,622	1,961	1,585	2,055	광주
2,260	2,084	1,713	1,228	1,106	1,591	1,801	1,483	1,703	대전
661	701	648	554	465	698	813	683	820	울산
7,861	7,787	6,819	5,099	4,651	8,410	10,819	9,672	11,140	경기
2,175	2,269	2,123	1,599	1,539	2,486	3,259	2,802	3,923	강원
1,937	1,807	1,846	1,407	1,316	2,088	2,516	2,383	2,933	충북
2,363	2,247	2,155	1,643	1,790	2,685	3,314	3,299	4,062	충남
4,188	3,985	3,480	2,548	2,731	3,581	4,474	4,612	5,786	전북
3,087	3,252	2,909	2,117	2,517	3,530	5,097	5,202	7,797	전남
4,131	4,302	3,923	3,386	3,199	4,523	6,074	5,650	7,510	경북
3,705	3,632	3,446	2,804	2,760	3,881	5,112	4,908	6,173	경남
890	895	637	510	476	638	902	1,008	1,449	제주

【표 8】 일반수급자 취업현황

(단위: 명)

시 도	계	경 제 활 동 인 구							비경제 활동인구
		소계	상시고용	임시고용	일일고용	자영업	농수 축산업	실직 및 미취업	
2001년	1,102,559	335,057	21,133	33,730	145,471	52,089	4,818	77,816	767,502
2002년	1,056,994	301,202	17,556	29,979	131,282	46,028	7,672	68,685	755,792
2003년	1,066,780	297,401	15,769	29,571	127,712	41,428	10,281	72,640	769,379
2004년	1,337,714	301,700	14,293	29,963	127,336	37,604	11,909	80,595	1,036,014
2005년	1,425,684	318,637	13,965	31,640	131,102	34,943	12,972	94,015	1,107,047
2006년	1,449,832	320,345	13,317	32,101	129,487	31,518	12,655	101,267	1,129,487
2007년	1,463,140	322,937	12,795	32,283	127,670	28,936	12,479	108,774	1,140,203
2008년	1,444,010	318,500	12,181	31,517	123,552	26,296	11,826	113,128	1,125,510
2009년	1,482,719	331,484	12,644	31,966	124,545	25,441	11,036	125,852	1,151,235
2010년	1,458,198	285,189	11,045	26,924	108,088	21,468	9,564	108,100	1,173,009
2011년	1,379,865	236,909	9,326	21,685	89,387	17,146	7,618	91,747	1,142,956
서울	194,119	32,991	1,168	3,676	10,820	1,543	20	15,764	161,128
부산	134,837	24,198	1,108	2,100	7,997	1,345	36	11,612	110,639
대구	98,791	20,911	758	1,771	9,472	1,166	32	7,712	77,880
인천	67,929	10,251	447	1,298	2,990	457	35	5,024	57,678
광주	59,470	12,201	596	1,128	4,783	623	78	4,993	47,269
대전	43,539	7,756	276	654	3,926	565	24	2,311	35,783
울산	16,194	2,844	75	282	940	197	25	1,325	13,350
경기	186,896	26,336	1,231	2,712	9,088	1,419	229	11,657	160,560
강원	58,949	9,709	454	878	3,294	686	336	4,061	49,240
충북	47,909	7,673	270	639	3,280	653	398	2,433	40,236
충남	61,713	9,311	369	796	4,013	769	756	2,608	52,402
전북	97,559	18,485	628	1,416	7,251	1,839	1,122	6,229	79,074
전남	90,643	17,621	499	982	7,273	2,339	2,319	4,209	73,022
경북	106,949	18,786	713	1,588	7,748	1,812	1,446	5,479	88,163
경남	92,674	13,620	416	1,196	4,978	1,480	666	4,884	79,054
제주	21,694	4,216	318	569	1,534	253	96	1,446	17,478

【표 9】 일반수급가구 가구원수별 현황

(단위: 가구)

시 도	계	1인가구	2인가구	3인가구	4인가구	5인가구	6인가구	7인 이상 가구
2001년	698,075	353,437	149,106	105,980	62,126	19,966	5,492	1,968
2002년	691,018	371,166	144,295	98,189	54,151	16,865	4,624	1,728
2003년	717,861	399,220	146,655	98,532	51,997	15,636	4,248	1,573
2004년	753,681	426,701	152,454	101,200	52,094	15,516	4,153	1,563
2005년	809,745	463,181	161,044	108,067	55,050	16,444	4,304	1,655
2006년	831,692	482,842	163,478	108,631	54,510	16,269	4,278	1,684
2007년	852,420	511,975	164,300	104,564	50,843	15,111	4,061	1,566
2008년	854,205	525,078	160,918	100,546	47,698	14,555	3,888	1,522
2009년	882,925	547,931	164,856	101,774	48,047	14,798	3,923	1,596
2010년	878,799	549,341	163,983	99,248	46,424	14,373	3,840	1,590
2011년	850,689	544,206	156,799	90,321	41,472	12,804	3,514	1,573
서울	121,283	78,818	21,410	12,905	5,908	1,679	396	167
부산	84,211	54,129	15,464	9,333	3,946	1,040	213	86
대구	56,299	31,928	11,447	8,278	3,503	880	202	61
인천	40,650	24,814	7,858	4,989	2,131	642	159	57
광주	31,537	16,859	5,996	4,978	2,538	883	212	71
대전	24,798	14,482	4,788	3,291	1,536	490	155	56
울산	10,695	7,491	1,691	891	430	144	34	14
경기	119,953	80,321	20,801	11,435	5,212	1,529	440	215
강원	37,339	24,502	7,017	3,547	1,554	494	145	80
충북	30,334	19,926	5,704	2,826	1,291	422	101	64
충남	38,827	25,494	7,255	3,528	1,700	560	200	90
전북	56,971	34,610	11,104	6,216	3,309	1,156	401	175
전남	56,680	36,930	10,819	4,884	2,549	990	316	192
경북	68,284	45,122	12,812	6,421	2,711	873	240	105
경남	60,436	41,274	10,419	5,336	2,415	710	200	82
제주	12,392	7,506	2,214	1,463	739	312	100	58

【표 10】 일반수급가구 가구유형별 현황 - 시도별

(단위: 가구)

시 도	계	노인가구	소년소녀 가장가구	모자가구	부자가구	장애인 가 구	일반가구	기 타
2001년	698,075	237,443	13,613	70,152	19,128	100,313	217,462	39,964
2002년	691,018	235,893	13,638	65,132	17,289	104,009	216,645	38,412
2003년	717,861	238,790	13,932	66,636	17,158	112,987	230,827	37,531
2004년	753,681	240,030	14,387	70,951	17,916	123,418	249,393	37,586
2005년	809,745	244,565	14,823	77,985	19,450	136,892	276,227	39,803
2006년	831,692	242,470	14,713	81,189	19,963	144,747	288,945	39,665
2007년	852,420	245,935	14,475	82,920	19,934	154,066	294,872	40,218
2008년	854,205	243,132	14,276	82,880	19,744	162,527	291,680	39,966
2009년	882,925	244,529	13,533	86,961	21,115	171,330	302,202	43,255
2010년	878,799	243,708	11,565	85,970	20,879	173,322	291,774	51,581
2011년	850,689	237,213	9,798	83,525	20,479	173,751	277,081	48,842
서울	121,283	35,434	908	12,718	2,648	24,364	38,065	7,146
부산	84,211	21,889	670	9,084	2,520	15,471	29,970	4,607
대구	56,299	12,168	415	7,739	1,634	9,167	21,960	3,216
인천	40,650	10,927	621	5,117	1,067	7,988	12,358	2,572
광주	31,537	5,872	410	5,154	1,079	5,915	11,610	1,497
대전	24,798	5,645	161	3,277	713	5,068	8,742	1,192
울산	10,695	2,752	193	986	285	2,140	3,438	901
경기	119,953	37,005	1,633	11,561	2,577	24,112	34,600	8,465
강원	37,339	11,197	653	2,995	847	7,746	11,521	2,380
충북	30,334	8,505	457	2,379	606	7,014	9,704	1,669
충남	38,827	11,657	473	2,897	746	9,429	11,486	2,139
전북	56,971	15,011	726	5,130	1,246	12,889	19,640	2,329
전남	56,680	18,179	911	3,493	1,130	13,043	17,045	2,879
경북	68,284	19,549	700	5,194	1,583	13,575	23,972	3,711
경남	60,436	17,581	749	4,402	1,325	13,476	19,551	3,352
제주	12,392	3,842	118	1,399	473	2,354	3,419	787

【표 11】 일반수급가구 가구구성별 현황 - 시도별

(단위: 가구)

시 도	계	단독가구	혈 연 가 구				비혈연 가구	기 타
			소계	부부가구	자녀동거 가구	그외가족 동거가구		
2001년	698,075	335,954	356,509	57,024	244,310	55,175	5,595	17
2002년	691,018	341,875	342,812	55,422	231,986	55,404	6,264	67
2003년	717,861	361,311	349,467	55,487	236,144	57,836	6,950	133
2004년	753,681	381,893	363,493	56,049	246,125	61,319	7,869	426
2005년	809,745	410,435	389,584	57,699	265,278	66,607	8,673	1,053
2006년	831,692	425,622	396,909	56,894	270,279	69,736	9,159	2
2007년	852,420	441,852	400,016	57,045	270,429	72,542	9,613	939
2008년	854,205	450,280	391,531	54,911	263,635	72,985	10,002	2,392
2009년	882,925	466,823	403,537	55,565	273,135	74,837	10,102	2,463
2010년	878,799	465,910	390,328	56,623	263,186	70,519	8,712	13,849
2011년	850,689	459,508	369,594	55,457	248,753	65,384	8,035	13,552
서울	121,283	66,014	51,972	7,192	36,007	8,773	1,379	1,918
부산	84,211	46,369	36,188	4,880	25,721	5,587	449	1,205
대구	56,299	27,610	27,457	2,901	21,003	3,553	208	1,024
인천	40,650	19,939	19,501	2,603	13,129	3,769	546	664
광주	31,537	14,201	16,751	1,444	13,300	2,007	143	442
대전	24,798	12,408	11,875	1,365	8,795	1,715	184	331
울산	10,695	6,196	4,227	504	2,678	1,045	96	176
경기	119,953	64,314	50,511	7,898	31,427	11,186	2,396	2,732
강원	37,339	20,564	15,795	2,747	9,763	3,285	311	669
충북	30,334	17,190	12,444	2,184	8,125	2,135	290	410
충남	38,827	22,468	15,528	3,099	9,600	2,829	223	608
전북	56,971	29,805	26,142	4,356	17,775	4,011	411	613
전남	56,680	32,070	23,589	4,872	14,094	4,623	368	653
경북	68,284	38,603	28,157	5,041	18,274	4,842	461	1,063
경남	60,436	35,621	23,475	3,757	15,073	4,645	487	853
제주	12,392	6,136	5,982	614	3,989	1,379	83	191

【표 12】 주거유형별

시 도	계	자가	전세	월세	보증부 월세
2001년	698,075	172,715	90,771	130,417	21,764
2002년	691,018	169,017	88,115	123,327	29,014
2003년	717,861	163,610	88,740	124,965	38,925
2004년	753,681	158,263	89,131	132,175	49,276
2005년	809,745	154,359	90,888	144,002	64,988
2006년	831,692	143,069	89,849	150,029	79,373
2007년	852,420	145,977	89,645	152,606	93,224
2008년	854,205	132,701	85,958	149,063	104,397
2009년	882,925	125,590	85,517	150,431	116,850
2010년	878,799	113,930	83,520	145,931	121,057
2011년	850,689	102,471	76,609	134,450	120,533
서울	121,283	851	19,201	19,438	26,928
부산	84,211	4,910	9,392	8,619	20,193
대구	56,299	2,134	6,161	14,662	8,474
인천	40,650	2,965	5,602	6,685	5,029
광주	31,537	1,717	2,704	5,451	3,347
대전	24,798	1,301	2,186	3,589	3,911
울산	10,695	396	585	1,794	2,585
경기	119,953	5,735	13,484	20,076	17,852
강원	37,339	6,956	1,859	6,668	3,748
충북	30,334	5,820	1,765	3,955	2,747
충남	38,827	8,305	1,717	5,376	3,075
전북	56,971	13,931	3,119	6,203	5,960
전남	56,680	19,798	2,793	6,204	1,726
경북	68,284	16,036	2,915	12,889	4,264
경남	60,436	10,612	2,983	8,663	9,605
제주	12,392	1,004	143	4,178	1,089

주: 2011년: 미등기·무허가 주택소유 6,617가구, 전체무료임차 67,248가구, 부분무료임차 183,679가구, 움막·비닐하우스 등 3,821가구, 그 외 3,212가구

현황 - 시도별

(단위: 가구)

전세임대· 매입임대주택	가정위탁	보장기관제공 거주자	그룹홈거주자	기 타 ^{주)}	시 도
74,417	6,588	2,059	1,734	197,610	2001년
77,804	4,568	2,759	1,420	194,801	2002년
82,734	3,892	3,189	1,340	210,466	2003년
87,592	3,199	3,443	1,227	229,375	2004년
92,545	2,852	4,486	1,199	254,426	2005년
94,926	2,373	5,193	1,212	265,668	2006년
97,540	2,046	5,477	1,587	264,318	2007년
103,803	1,736	5,619	1,862	269,066	2008년
114,331	1,484	5,726	2,156	280,840	2009년
124,649	1,315	5,688	2,047	280,662	2010년
141,795	1,150	6,676	2,428	264,577	2011년
25,077	63	378	511	28,836	서 울
18,006	54	441	115	22,481	부 산
12,481	68	131	106	12,082	대 구
8,709	27	86	95	11,452	인 천
10,760	38	36	58	7,426	광 주
8,430	23	152	96	5,110	대 전
1,675	20	416	32	3,192	울 산
20,113	103	1,080	572	40,938	경 기
3,893	152	214	96	13,753	강 원
4,816	37	302	141	10,751	충 북
3,653	53	311	68	16,269	충 남
8,427	74	230	142	18,885	전 북
3,679	144	680	101	21,555	전 남
5,932	174	865	92	25,117	경 북
5,163	114	1,268	165	21,863	경 남
981	6	86	38	4,867	제 주

【표 13】 주거유형별

가구원수	계	자가	전세	월세	보증부 월세
2001년	698,075	172,715	90,771	130,417	21,764
2002년	691,018	169,017	88,115	123,327	29,014
2003년	717,861	163,610	88,740	124,965	38,925
2004년	753,681	158,263	89,131	132,175	49,276
2005년	809,745	154,359	90,888	144,002	64,988
2006년	831,692	143,069	89,849	150,029	79,373
2007년	852,420	145,977	89,645	152,606	93,224
2008년	854,205	132,701	85,958	149,063	104,397
2009년	882,925	123,182	92,584	152,311	116,850
2010년	878,799	113,930	83,520	145,931	121,057
2011년	850,689	102,471	76,609	134,450	120,533
1인가구	544,206	61,201	45,035	89,408	63,070
2인가구	156,799	25,560	15,128	21,046	24,466
3인가구	90,321	8,750	9,843	14,221	19,880
4인가구	41,472	4,529	4,893	6,639	9,283
5인가구	12,804	1,611	1,307	2,179	2,816
6인가구	3,514	567	312	629	708
7인이상가구	1,573	253	91	328	310

현황 - 가구원수별

(단위: 가구)

영구임대주택	가정위탁	보장기관제공 거주자	그룹홈거주자	기 타	가구원수
74,417	6,588	2,059	1,734	197,610	2001년
77,804	4,568	2,759	1,420	194,994	2002년
82,734	3,892	3,189	1,340	210,466	2003년
87,592	3,199	3,443	1,227	229,375	2004년
92,545	2,852	4,486	1,199	254,426	2005년
94,926	2,373	5,193	1,212	265,668	2006년
97,540	2,046	5,477	1,587	264,318	2007년
103,803	1,736	5,619	1,862	269,066	2008년
100,219	1,484	5,726	2,156	288,413	2009년
100,099	1,315	5,688	2,047	305,212	2010년
100,551	1,150	6,676	2,428	305,821	2011년
58,281	907	6,391	2,138	217,775	1인가구
24,477	209	214	253	45,446	2인가구
11,709	31	46	27	25,814	3인가구
4,501	3	18	10	11,596	4인가구
1,206	0	4	0	3,681	5인가구
286	0	1	0	1,011	6인가구
91	0	2	0	498	7인이상가구

【표 14】 주거유형별

가구유형	계	자가	전세	월세	보증부 월세
2001년	698,075	172,715	90,771	130,417	21,764
2002년	691,018	169,017	88,115	123,327	29,014
2003년	717,861	163,610	88,740	124,965	38,925
2004년	753,681	158,263	89,131	132,175	49,276
2005년	809,745	154,359	90,888	144,002	64,988
2006년	831,692	143,069	89,849	150,029	79,373
2007년	852,420	145,977	89,645	152,606	93,224
2008년	854,205	132,701	85,958	149,063	104,397
2009년	882,925	123,182	92,584	152,311	116,850
2010년	878,799	113,930	83,520	145,931	121,057
2011년	850,689	102,471	76,609	134,450	120,533
노인가구	237,213	46,124	28,573	34,897	27,475
소년소녀가장가구	9,798	245	287	344	268
모자가구	83,525	3,395	9,441	14,362	21,142
부자가구	20,479	1,184	1,431	3,754	4,213
장애인가구	173,751	21,196	11,970	21,191	18,446
일반가구	277,081	27,064	21,977	53,435	43,593
기 타	48,842	3,263	2,930	6,467	5,396

현황 - 가구유형별

(단위: 가구)

영구임대주택	가정위탁	보장기관제공 거주자	그룹홈거주자	기 타	가구유형
74,417	6,588	2,059	1,734	197,610	2001년
77,804	4,568	2,759	1,420	194,994	2002년
82,734	3,892	3,189	1,340	210,466	2003년
87,592	3,199	3,443	1,227	229,375	2004년
92,545	2,852	4,486	1,199	254,426	2005년
94,926	2,373	5,193	1,212	265,668	2006년
97,540	2,046	5,477	1,587	264,318	2007년
103,803	1,736	5,619	1,862	269,066	2008년
100,219	1,484	5,726	2,156	288,413	2009년
100,099	1,315	5,688	2,047	305,212	2010년
100,551	1,150	6,676	2,428	305,821	2011년
24,539	32	1,422	116	74,035	노인가구
260	342	23	207	7,822	소년소녀가장가구
9,666	9	83	73	25,354	모자가구
2,766	8	17	18	7,088	부자가구
27,781	77	2,068	722	70,300	장애인가구
31,358	246	2,350	507	96,551	일반가구
4,181	436	713	785	24,671	기 타

【표 15】 주거상태별 현황 - 시도별

(단위: 가구)

시 도	계	양호	개축	긴급보수	편의도모 보수	도배등 환경개선	기타
2001년	172,715	78,075	6,254	4,838	32,001	30,482	21,065
2002년	169,017	75,953	5,536	4,399	32,113	30,525	20,491
2003년	163,610	72,595	5,041	4,020	30,556	29,480	21,918
2004년	158,263	69,200	4,565	3,706	28,912	28,170	23,710
2005년	809,745	430,513	8,821	6,566	59,006	74,485	230,354
2006년	831,692	431,539	8,132	6,152	56,256	70,625	258,988
2007년	852,420	435,290	7,594	5,814	54,110	67,441	282,171
2008년	854,205	438,821	6,881	5,447	51,377	64,094	287,585
2009년	882,925	457,888	6,317	5,277	49,121	62,267	302,055
2010년	878,799	705,664	5,900	4,876	46,391	58,734	57,234
2011년	850,689	676,934	5,235	4,366	42,348	53,464	68,342
서울	121,283	102,709	478	179	1,489	3,949	12,479
부산	84,211	69,491	376	300	2,270	4,419	7,355
대구	56,299	48,093	137	72	1,016	1,845	5,136
인천	40,650	35,081	186	122	766	1,401	3,094
광주	31,537	27,205	99	51	567	1,105	2,510
대전	24,798	20,764	89	54	937	1,203	1,751
울산	10,695	8,933	42	54	314	469	883
경기	119,953	99,047	715	408	3,228	5,136	11,419
강원	37,339	28,863	229	261	2,578	2,737	2,671
충북	30,334	23,062	287	317	2,637	2,297	1,734
충남	38,827	27,850	283	355	3,162	4,414	2,763
전북	56,971	42,451	531	501	5,021	5,583	2,884
전남	56,680	37,726	650	527	6,245	7,646	3,886
경북	68,284	50,286	397	621	6,922	5,778	4,280
경남	60,436	45,414	694	508	4,680	4,619	4,521
제주	12,392	9,959	42	36	516	863	976

【표 16】 주거상태별 현황 - 가구구성별

(단위: 가구)

가구구성	계	양호	개축	긴급보수	편의도모 보수	도배등 환경개선	기타
2001년	172,715	78,075	6,254	4,838	32,001	30,482	21,065
2002년	169,017	75,953	5,536	4,399	32,113	30,525	20,491
2003년	163,610	72,595	5,041	4,020	30,556	29,480	21,918
2004년	158,263	69,200	4,565	3,706	28,912	28,170	23,710
2005년	809,745	430,513	8,821	6,566	59,006	74,485	230,354
2006년	831,692	431,539	8,132	6,152	56,256	70,625	258,988
2007년	852,420	435,290	7,594	5,814	54,110	67,441	282,171
2008년	854,205	438,821	6,881	5,447	51,377	64,094	287,585
2009년	882,925	457,888	6,317	5,277	49,121	62,267	302,055
2010년	878,799	705,664	5,900	4,876	46,391	58,734	57,234
2011년	850,689	676,934	5,235	4,366	42,348	53,464	68,342
단독가구	459,508	357,753	3,163	2,732	25,594	31,463	38,803
부부가구	55,457	42,099	506	368	3,830	4,348	4,306
자녀동거가구	248,753	209,217	1,128	957	9,552	13,385	14,514
그외가족동거가구	65,384	54,611	361	268	2,899	3,686	3,559
비혈연가구	8,035	7,133	19	12	150	180	541
기 타	13,552	6,121	58	29	323	402	6,619

【표 17】 주거상태별 현황 - 가구유형별

(단위: 가구)

가구유형	계	양호	개축	긴급보수	편의도모 보수	도배등 환경개선	기타
2001년	172,715	78,075	6,254	4,838	32,001	30,482	21,065
2002년	169,017	75,953	5,536	4,399	32,113	30,525	20,491
2003년	163,610	72,595	5,041	4,020	30,556	29,480	21,918
2004년	158,263	69,200	4,565	3,706	28,912	28,170	23,710
2005년	809,745	430,513	8,821	6,566	59,006	74,485	230,354
2006년	831,692	431,539	8,132	6,152	56,256	70,625	258,988
2007년	852,420	435,290	7,594	5,814	54,110	67,441	282,171
2008년	854,205	438,821	6,881	5,447	51,377	64,094	287,585
2009년	882,925	457,888	6,317	5,277	49,121	62,267	302,055
2010년	878,799	705,664	5,900	4,876	46,391	58,734	57,234
2011년	850,689	676,934	5,235	4,366	42,348	53,464	68,342
노인가구	237,213	178,910	2,139	1,787	16,301	19,230	18,846
소년소녀가장가구	9,798	8,474	33	29	374	481	407
모자가구	83,525	73,208	186	119	1,800	2,835	5,377
부자가구	20,479	16,908	65	67	713	1,219	1,507
장애인가구	173,751	141,161	1,055	841	9,306	11,235	10,153
일반가구	277,081	222,907	1,535	1,371	12,185	16,348	22,735
기 타	48,842	35,366	222	152	1,669	2,116	9,317

【표 18】 일반수급가구 보장기간별 현황 - 시도별

(단위: 가구)

시 도	계	1년 미만	1~2년 미만	2~3년 미만	3~4년 미만	~5년 미만	5~6년 미만	6~8년 미만	8~10년 미만	10년 이상
2001년	698,075	86,151	586,445	16,918	4,450	1,175	695	864	454	923
2002년	691,018	69,354	77,714	521,540	14,579	3,907	1,104	987	741	1,092
2003년	717,861	92,058	65,645	69,646	471,775	11,797	3,507	1,531	712	1,190
2004년	753,681	96,808	84,074	61,054	63,249	431,415	10,746	4,089	763	1,483
2005년	809,745	114,195	90,086	77,558	56,965	57,817	396,349	13,682	1,366	1,727
2006년	831,692	158,860	173,366	126,152	66,574	46,884	43,586	214,928	1,001	341
2007년	852,420	92,882	96,025	96,407	79,073	66,756	46,060	367,924	6,603	690
2008년	854,205	75,253	88,411	85,224	86,136	70,751	59,781	83,312	291,932	13,405
2009년	882,925	94,064	75,460	80,701	78,455	79,547	65,640	93,843	302,403	12,812
2010년	878,799	123,102	83,809	61,324	68,954	66,321	69,964	102,949	68,111	234,265
2011년	850,689	156,186	89,591	72,175	52,964	57,969	54,753	100,049	65,104	201,898
서울	121,283	18,084	12,657	11,826	8,962	9,493	8,992	14,935	9,066	27,268
부산	84,211	12,197	9,041	8,121	5,528	6,359	6,095	11,087	6,821	18,962
대구	56,299	7,082	5,841	6,376	4,404	4,269	3,878	7,782	4,689	11,978
인천	40,650	7,156	4,623	3,851	2,680	3,225	2,923	4,888	2,807	8,497
광주	31,537	3,954	4,127	3,230	2,122	2,091	2,110	4,371	3,055	6,477
대전	24,798	3,833	2,589	2,184	1,556	1,917	1,690	3,128	2,007	5,894
울산	10,695	1,258	1,046	1,047	742	793	772	1,537	951	2,549
경기	119,953	26,424	13,050	9,765	7,571	8,285	7,509	13,448	8,862	25,039
강원	37,339	8,589	3,847	3,178	2,263	2,332	2,271	4,018	2,597	8,244
충북	30,334	6,133	3,209	2,409	1,910	1,862	1,817	3,358	2,280	7,356
충남	38,827	7,325	4,228	2,980	2,190	2,460	2,157	4,045	2,827	10,615
전북	56,971	12,243	6,179	3,511	2,680	3,256	3,395	6,450	4,354	14,903
전남	56,680	10,207	5,364	3,503	2,663	3,070	2,986	5,801	4,527	18,559
경북	68,284	13,049	6,680	5,109	3,827	4,075	3,990	7,402	5,089	19,063
경남	60,436	15,694	5,667	3,984	2,972	3,647	3,467	6,548	4,399	14,058
제주	12,392	2,958	1,443	1,101	894	835	701	1,251	773	2,436

【표 19】 일반수급가구 보장기간별 현황 - 가구원수별

(단위: 가구)

가구원수	계	1년 미만	1~2년 미만	2~3년 미만	3~4년 미만	4~5년 미만	5~6년 미만	6~8년 미만	8~10년 미만	10년 이상
2001년	698,075	86,151	586,445	16,918	4,450	1,175	695	864	454	923
2002년	691,018	69,354	77,714	521,540	14,579	3,907	1,104	987	741	1,092
2003년	717,861	92,058	65,645	69,646	471,775	11,797	3,507	1,531	712	1,190
2004년	753,681	96,808	84,074	61,054	63,249	431,415	10,746	4,089	763	1,483
2005년	809,745	114,195	90,086	77,558	56,965	57,817	396,349	13,682	1,366	1,727
2006년	831,692	158,860	173,366	126,152	66,574	46,884	43,586	214,928	1,001	341
2007년	852,420	92,882	96,025	96,407	79,073	66,756	46,060	367,924	6,603	690
2008년	854,205	75,253	88,411	85,224	86,136	70,751	59,781	83,312	291,932	13,405
2009년	882,925	94,064	75,460	80,701	78,455	79,547	65,640	93,843	302,403	12,812
2010년	878,799	123,102	83,809	61,324	68,954	66,321	69,964	102,949	68,111	234,265
2011년	850,689	156,186	89,591	72,175	52,964	57,969	54,753	100,049	65,104	201,898
1인가구	544,206	89,388	50,043	42,969	32,830	36,244	34,189	62,929	43,720	151,894
2인가구	156,799	32,577	18,286	13,961	9,747	10,817	10,147	18,317	11,118	31,829
3인가구	90,321	19,562	12,185	8,917	6,189	6,519	6,502	11,792	6,740	11,915
4인가구	41,472	9,751	6,027	4,361	2,912	3,033	2,771	5,115	2,636	4,866
5인가구	12,804	3,308	2,041	1,404	924	990	829	1,449	729	1,130
6인가구	3,514	1,032	630	389	274	266	239	344	118	222
7인이상 가구	1,573	568	379	174	88	100	76	103	43	42

【표 20】 일반수급가구 보장기간별 현황 - 가구유형별

(단위: 가구)

가구유형	계	1년 미만	1~2년 미만	2~3년 미만	3~4년 미만	4~5년 미만	5~6년 미만	6~8년 미만	8~10년 미만	10년 이상
2001년	698,075	86,151	586,445	16,918	4,450	1,175	695	864	454	923
2002년	691,018	69,354	77,714	521,540	14,579	3,907	1,104	987	741	1,092
2003년	717,861	92,058	65,645	69,646	471,775	11,797	3,507	1,531	712	1,190
2004년	753,681	96,808	84,074	61,054	63,249	431,415	10,746	4,089	763	1,483
2005년	809,745	114,195	90,086	77,558	56,965	57,817	396,349	13,682	1,366	1,727
2006년	831,692	158,860	173,366	126,152	66,574	46,884	43,586	214,928	1,001	341
2007년	852,420	92,882	96,025	96,407	79,073	66,756	46,060	367,924	6,603	690
2008년	854,205	75,253	88,411	85,224	86,136	70,751	59,781	83,312	291,932	13,405
2009년	882,925	94,064	75,460	80,701	78,455	79,547	65,640	93,843	302,403	12,812
2010년	878,799	123,102	83,809	61,324	68,954	66,321	69,964	102,949	68,111	234,265
2011년	850,689	156,186	89,591	72,175	52,964	57,969	54,753	100,049	65,104	201,898
노인가구	237,213	42,440	19,458	16,296	11,690	13,679	12,085	22,793	18,409	80,363
소년소녀 가장가구	9,798	1,244	811	730	761	969	972	1,785	1,117	1,409
모자가구	83,525	16,561	11,148	8,392	6,150	6,556	6,381	11,698	6,729	9,910
부자가구	20,479	4,442	2,887	2,346	1,568	1,538	1,450	2,590	1,261	2,397
장애인 가구	173,751	25,547	15,666	12,025	9,275	10,740	10,471	21,540	15,596	52,891
일반가구	277,081	54,493	30,967	27,821	20,907	21,499	20,413	34,703	19,022	47,256
기타	48,842	11,459	8,654	4,565	2,613	2,988	2,981	4,940	2,970	7,672



기초생활보장수급자 소득현황

① 소득현황(총괄)* : 표 21 ~ 표 22 참조

- 기초생활보장대상자의 수급자대상 선정 가구의 소득규모를 보면 ‘0원 초과~20만원 이하’인 가구가 45.5%로 가장 많고, 소득이 전혀 없는 가구는 18.6%, ‘20만원 초과~40만원 이하’ 가구가 15.6% 순임.

* 실제소득에서 가구특성별 지출요인을 반영한 금품 등을 제외한 소득평가액을 의미함.

【수급자의 소득구간별 현황(총괄)】

(단위: 가구, %)

구분	계	소득없음	0원초과~ 20만원이하	20만원초과~ 40만원이하	40만원초과~ 60만원이하	60만원초과~ 80만원이하	80만원초과~ 100만원이하	100만원초과~ 120만원이하	120만원 초과
가구수	850,689	158,009	387,408	132,641	78,925	46,161	23,456	12,210	11,879
구성비	100	18.6	45.5	15.6	9.3	5.4	2.8	1.4	1.4

【수급자의 소득구간별 분포(총괄)】

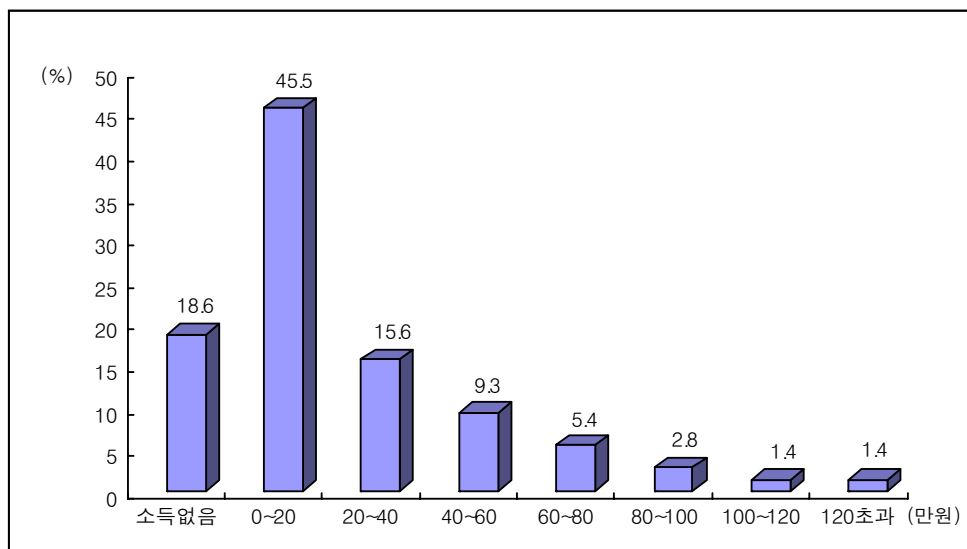

□ 소득구간에 따른 가구별 구성

- 소득이 없는 경우는 1인가구가 21.0%, 2인가구 15.3%, 3인가구 15.0%임.
- 10만원 초과~30만원 이하는 1인가구 31.6%, 2인가구 30.1%, 3인가구가 13.9%임.

【수급자의 가구·소득구간별 현황】

(단위: 가구, %)

구 분	계	1인가구	2인가구	3인가구	4인가구	5인가구	6인가구	7인이상 가구
가구수	850,689	544,206	156,799	90,321	41,472	12,804	3,514	1,573
계	100	100	100	100	100	100	100	100
소득없음	18.6	21.0	15.3	15.0	12.1	8.9	6.7	9.9
0원 초과~10만원 이하	27.6	38.1	12.5	6.3	4.0	2.9	2.0	1.9
10만원초과~30만원 이하	27.8	31.6	30.1	13.9	8.9	5.5	4.2	2.6
30만원 초과~60만원 이하	15.0	8.8	27.2	27.2	23.0	17.5	12.3	9.4
60만원 초과	11.0	0.5	14.9	37.6	52.0	65.2	74.8	76.2

【수급자의 가구·소득구간별 분포】

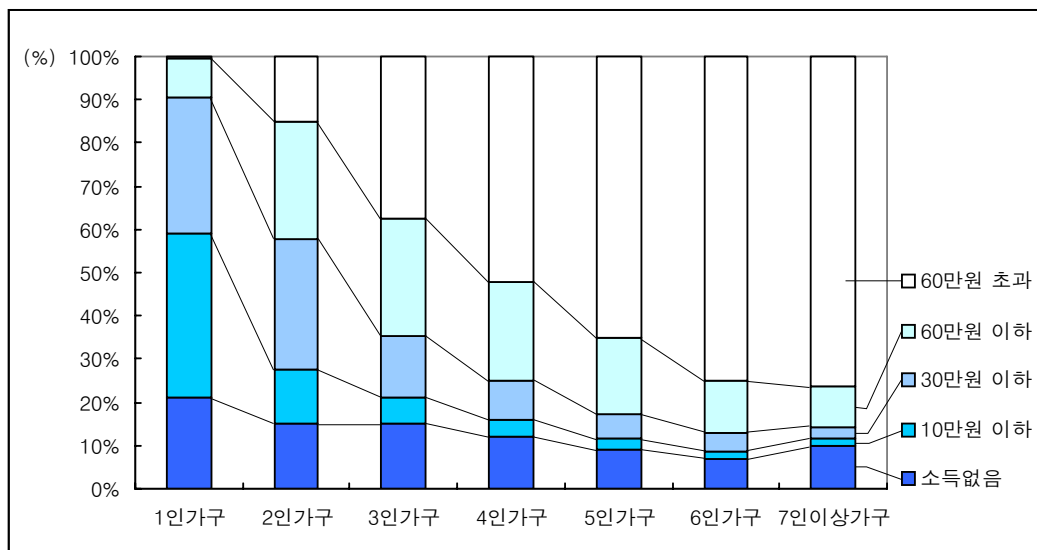

② 소득현황(1인가구) : 표 23 참조

□ 1인가구 수급자의 소득규모를 보면 ‘0원 초과~10만원 이하’인 가구가 38.1%로 가장 많으며, ‘10만원 초과~20만원 이하’가구는 21.1%임.

– 소득이 없는 가구도 21.0%에 달함.

【1인가구 소득구간별 현황】

(단위: 가구, %)

구 분	계	소득없음	0원초과~ 10만원이하	10만원초과~ 20만원이하	20만원초과~ 30만원이하	30만원초과
가구수	544,206	113,965	207,576	114,811	57,395	50,459
구성비	100	21.0	38.1	21.1	10.5	9.3

【1인가구 소득구간별 분포】

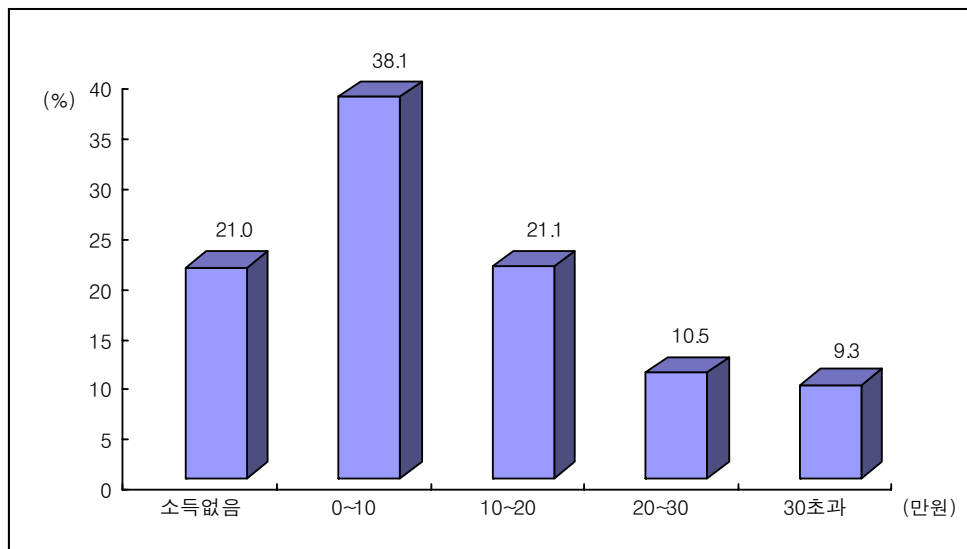

3 소득현황(2인가구) : 표 24 참조

- 2인가구 수급자의 소득규모는 ‘10만원 초과~20만원 이하’ 가구가 18.0%, ‘0만원 초과~10만원 이하’ 가구가 12.5%, ‘20만원 초과~30만원 이하’인 가구는 12.2%임.
- 소득이 없는 가구는 15.3%(23,993가구)로 1인가구의 21.0%(113,965가구)보다는 구성 비율이 낮음.

【 2인가구 소득구간별 현황 】

(단위: 가구, %)

구 분	계	소득없음	0원초과~10만원이하	10만원초과~20만원이하	20만원초과~30만원이하	30만원초과~40만원이하	40만원초과~50만원이하	50만원초과
가구수	156,799	23,993	19,613	28,153	19,061	15,467	13,974	36,538
구성비	100	15.3	12.5	18.0	12.2	9.8	8.9	23.3

【 2인가구 소득구간별 분포 】

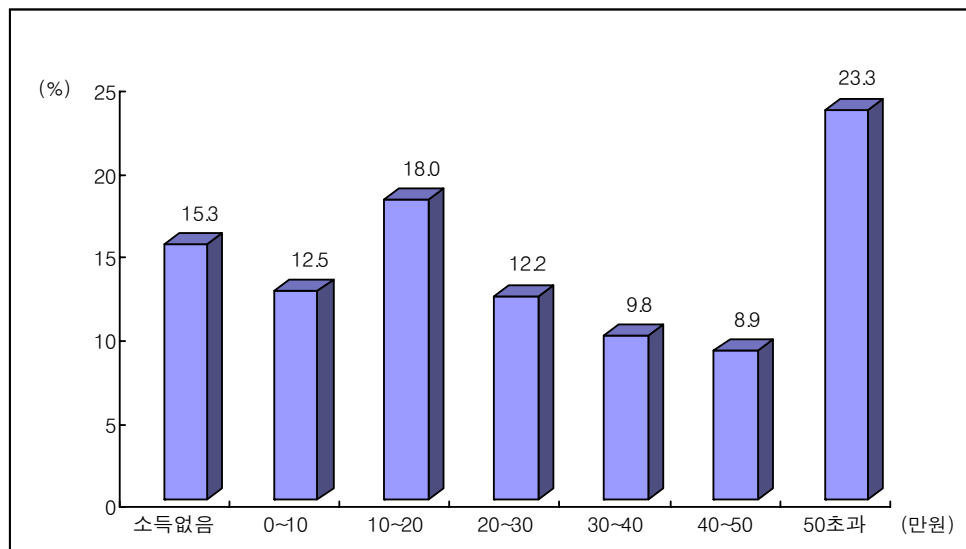

④ 소득현황(3인가구) : 표 25 참조

□ 3인가구 수급자의 소득규모는 60만원 초과인 가구가 37.6%, '40만원 초과~60만원 이하' 가구가 20.8%를 차지함.

－ 소득이 없는 수급자는 15.0%(13,498가구)로 2인가구의 15.3%(23,993가구)에 비해 구성 비율이 낮음.

【 3인가구 소득구간별 현황 】

(단위: 가구, %)

구 분	계	소득없음	0원초과~ 20만원이하	20만원초과~ 40만원이하	40만원초과~ 60만원이하	60만원초과
가구수	90,321	13,498	12,840	11,169	18,818	33,996
구성비	100	15.0	14.2	12.4	20.8	37.6

【 3인가구 소득구간별 분포 】

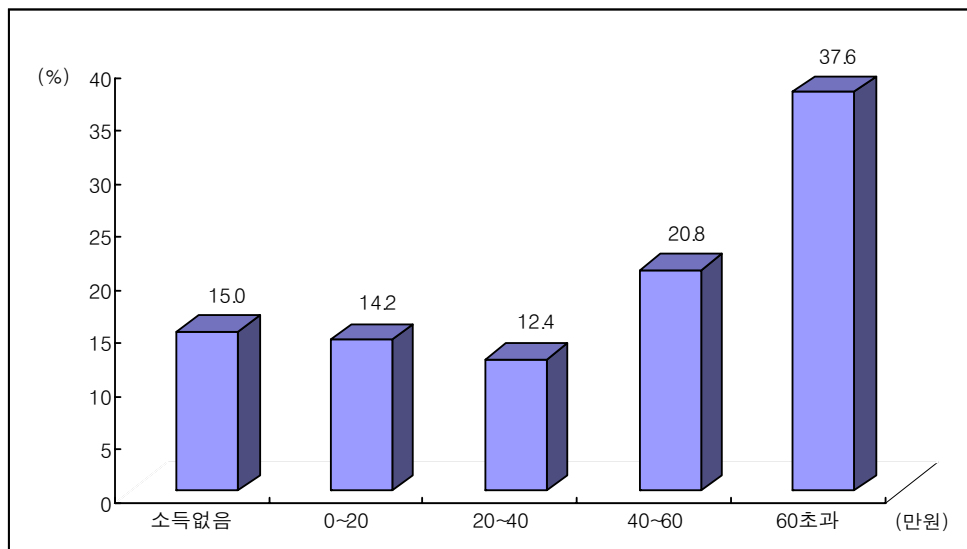

5 소득현황(4인가구) : 표 26 참조

□ 4인가구 수급자의 소득규모는 ‘80만원 초과’ 가구 32.8%, ‘60만원 초과~80만원 이하’ 가구 19.1% 순임.

－ 소득이 없는 수급자는 12.1%(5,025가구)로 3인가구 15.0%(13,498가구)보다 구성 비율이 낮음.

【 4인가구 소득구간별 현황 】

(단위: 가구, %)

구 분	계	소득없음	0원초과~ 20만원이하	20만원초과~ 40만원이하	40만원초과~ 60만원이하	60만원초과~ 80만원이하	80만원초과
가구수	41,472	5,025	3,554	3,718	7,627	7,923	13,625
구성비	100	12.1	8.6	9.0	18.4	19.1	32.8

【 4인가구 소득구간별 분포 】

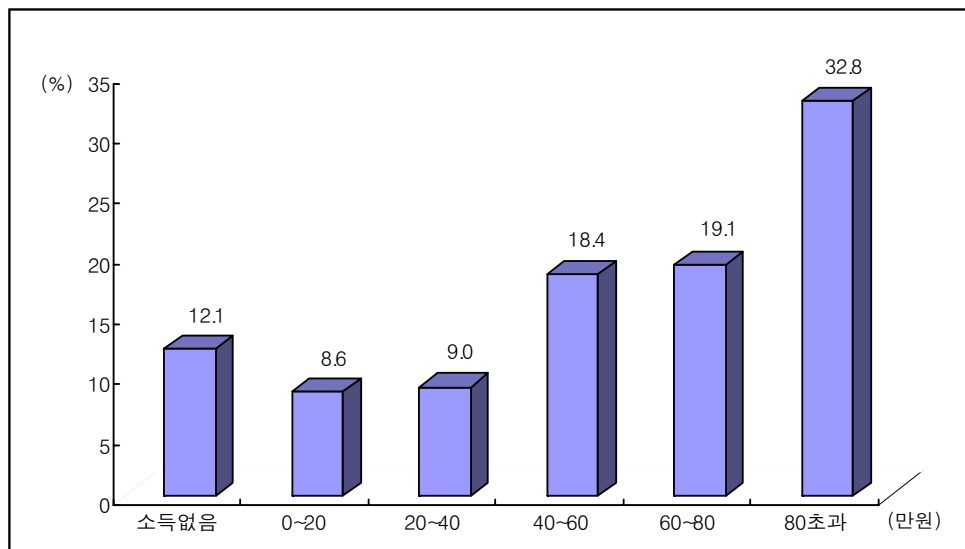

※ 5인 이상 가구의 소득현황은 표 27 ~ 표 29 참고

【표 21】 일반수급가구 소득

시 도	계	소득없음	0원초과~ 10만원이하	10만원초과~ 20만원이하	20만원초과~ 30만원이하	30만원초과~ 40만원이하	40만원초과~ 50만원이하
2001년	698,075	57,165	150,766	173,278	93,514	66,971	52,913
2002년	691,018	54,515	166,409	171,588	89,156	63,438	48,153
2003년	717,861	57,835	189,057	174,987	91,133	63,234	46,332
2004년	753,681	71,892	206,627	176,740	91,377	57,240	46,590
2005년	809,745	95,385	226,279	180,488	94,909	58,452	46,803
2006년	831,692	121,503	234,255	170,277	91,352	58,386	45,246
2007년	852,420	140,650	238,160	165,945	91,210	58,000	45,108
2008년	854,205	107,518	251,837	177,090	96,259	59,831	49,179
2009년	882,925	122,320	239,278	181,511	102,570	59,709	56,234
2010년	878,799	170,438	228,421	163,990	94,933	52,888	53,401
2011년	850,689	158,009	235,033	152,375	84,212	48,429	41,708
서울	121,283	29,350	37,005	18,586	9,158	5,858	5,213
부산	84,211	20,038	23,185	12,933	7,034	3,929	4,181
대구	56,299	9,573	11,517	9,652	5,914	3,256	3,914
인천	40,650	9,297	11,873	6,485	3,288	1,754	1,762
광주	31,537	6,567	6,928	4,557	2,531	1,710	1,688
대전	24,798	6,158	6,235	3,424	1,902	1,168	1,236
울산	10,695	2,227	2,828	1,989	1,086	646	461
경기	119,953	24,255	37,139	22,799	10,897	5,898	4,551
강원	37,339	5,492	11,342	7,279	3,855	2,192	1,707
충북	30,334	4,823	8,760	5,899	3,353	1,949	1,469
충남	38,827	5,645	11,572	7,277	4,298	2,503	1,858
전북	56,971	8,117	15,412	10,221	5,996	3,795	3,131
전남	56,680	4,594	13,475	12,624	8,361	4,775	3,582
경북	68,284	9,635	18,459	13,506	8,039	4,613	3,739
경남	60,436	11,000	16,643	12,513	6,857	3,535	2,506
제주	12,392	1,238	2,660	2,631	1,643	848	710

주: 실제소득에서 가구특성별 지출요인을 반영한 금품 등을 제외한 소득평가액을 의미함.

현황 - 시도별

(단위: 가구)

50만원초과~ 60만원이하	60만원초과~ 70만원이하	70만원초과~ 80만원이하	80만원초과~ 90만원이하	90만원초과~ 100만원이하	100만원초과~ 110만원이하	110만원초과~ 120만원이하	120만원초과	시 도
40,357	24,203	19,322	8,120	7,602	2,173	1,174	517	2001년
38,818	21,751	19,055	6,980	7,396	1,823	1,347	589	2002년
38,073	20,526	16,785	9,040	5,594	3,244	1,350	671	2003년
38,806	22,728	17,934	9,164	6,369	3,692	1,919	2,603	2004년
36,364	25,147	17,641	11,574	6,584	4,273	2,358	3,488	2005년
35,064	27,247	17,630	12,098	7,412	4,349	2,933	3,940	2006년
34,432	27,044	18,737	12,249	8,359	4,290	3,716	4,520	2007년
32,124	26,075	19,694	11,545	9,284	4,560	3,639	5,570	2008년
33,308	25,924	21,663	12,787	10,202	6,071	3,819	7,529	2009년
31,602	23,219	19,965	12,542	9,540	6,405	3,503	7,952	2010년
37,217	26,172	19,989	14,429	9,027	7,026	5,184	11,879	2011년
4,555	3,204	2,571	1,686	1,192	950	662	1,293	서울
3,438	2,592	1,906	1,344	815	683	550	1,583	부산
3,466	2,595	2,002	1,435	837	670	504	964	대구
1,610	1,168	958	696	426	358	273	702	인천
2,000	1,388	1,162	829	587	412	343	835	광주
944	1,080	805	602	336	276	215	417	대전
325	378	245	144	95	82	49	140	울산
4,009	2,794	2,193	1,601	1,076	783	540	1,418	경기
1,680	1,121	803	570	361	272	219	446	강원
1,379	763	604	469	283	166	159	258	충북
1,827	1,105	804	614	369	310	202	443	충남
3,105	1,781	1,448	1,093	723	583	468	1,098	전북
2,908	1,844	1,372	1,035	604	480	300	726	전남
3,246	2,178	1,557	1,162	636	467	321	726	경북
2,171	1,693	1,175	785	458	358	259	483	경남
554	488	384	364	229	176	120	347	제주

【표 22】 일반수급가구 소득현황 - 가구원수별

(단위: 가구)

소득평가액	계	1인가구	2인가구	3인가구	4인가구	5인가구	6인가구	7인이상 가구
2001년	698,075	353,437	149,106	105,980	62,126	19,966	5,492	1,968
2002년	691,018	371,166	144,295	98,189	54,151	16,865	4,624	1,728
2003년	717,861	399,220	146,655	98,532	51,997	15,636	4,248	1,573
2004년	753,681	426,701	152,454	101,200	52,094	15,516	4,153	1,563
2005년	809,745	463,181	161,044	108,067	55,050	16,444	4,304	1,655
2006년	831,692	482,842	163,478	108,631	54,510	16,269	4,278	1,684
2007년	852,420	511,975	164,300	104,564	50,843	15,111	4,061	1,566
2008년	854,205	525,078	160,918	100,546	47,698	14,555	3,888	1,522
2009년	882,925	547,931	164,856	101,774	48,047	14,798	3,923	1,596
2010년	878,799	549,341	163,983	99,248	46,424	14,373	3,840	1,590
2011년	850,689	544,206	156,799	90,321	41,472	12,804	3,514	1,573
소득없음	158,009	113,965	23,993	13,498	5,025	1,138	235	155
0원초과~ 10만원이하	235,033	207,576	19,613	5,713	1,660	368	73	30
10만원초과~ 20만원이하	152,375	114,811	28,153	7,127	1,894	312	59	19
20만원초과~ 30만원이하	84,212	57,395	19,061	5,456	1,798	392	88	22
30만원초과~ 40만원이하	48,429	24,764	15,467	5,713	1,920	449	91	25
40만원초과~ 50만원이하	41,708	15,427	13,974	8,158	3,235	717	151	46
50만원초과~ 60만원이하	37,217	7,692	13,132	10,660	4,392	1,075	189	77
60만원초과~ 70만원이하	26,172	1,086	9,654	9,819	4,268	1,013	241	91
70만원초과~ 80만원이하	19,989	628	6,480	7,875	3,655	1,037	220	94
80만원초과~ 90만원이하	14,429	295	4,903	5,302	2,819	810	217	83
90만원초과~ 100만원이하	9,027	173	807	4,161	2,633	901	249	103
100만원초과~ 110만원이하	7,026	136	477	3,332	1,974	769	226	112
110만원초과~ 120만원이하	5,184	70	330	2,005	1,731	731	236	81
120만원초과	11,879	188	755	1,502	4,468	3,092	1,239	635

주: 실제소득에서 가구특성별 지출요인을 반영한 금품 등을 제외한 소득평가액을 의미함.

【표 23】 일반수급가구 소득현황 (1인가구)

(단위: 가구)

시 도	계	소득없음	0원초과~ 10만원이하	10만원초과~ 20만원이하	20만원초과~ 30만원이하	30만원초과
2001년	353,437	43,630	130,391	132,894	34,961	11,561
2002년	371,166	41,681	143,691	132,425	37,501	15,868
2003년	399,220	43,411	162,714	133,924	41,284	17,887
2004년	426,701	53,157	176,758	133,388	42,488	20,910
2005년	463,181	69,133	192,277	134,356	44,618	22,797
2006년	482,842	90,324	198,194	124,395	44,663	25,266
2007년	511,975	105,911	203,361	123,452	48,452	30,799
2008년	525,078	77,003	214,915	137,326	57,161	38,673
2009년	547,931	87,822	203,813	143,636	65,308	47,352
2010년	549,341	116,510	196,935	128,110	61,925	45,861
2011년	544,206	113,965	207,576	114,811	57,395	50,459
서울	78,818	20,944	32,673	13,230	5,928	6,043
부산	54,129	14,719	20,259	9,525	4,761	4,865
대구	31,928	6,698	9,996	7,448	4,002	3,784
인천	24,814	6,095	10,260	4,438	2,018	2,003
광주	16,859	4,324	5,944	3,213	1,540	1,838
대전	14,482	4,346	5,387	2,367	1,205	1,177
울산	7,491	1,810	2,573	1,594	815	699
경기	80,321	17,279	33,217	16,936	7,292	5,597
강원	24,502	4,209	10,011	5,493	2,580	2,209
충북	19,926	3,563	7,752	4,579	2,320	1,712
충남	25,494	4,178	10,252	5,506	2,993	2,565
전북	34,610	5,743	13,628	7,538	3,987	3,714
전남	36,930	3,435	12,005	10,273	6,203	5,014
경북	45,122	7,452	16,500	10,701	5,692	4,777
경남	41,274	8,298	14,803	9,819	4,823	3,531
제주	7,506	872	2,316	2,151	1,236	931

주: 실제소득에서 가구특성별 지출요인을 반영한 금품 등을 제외한 소득평가액을 의미함.

【표 24】 일반수급가구

시 도	계	소득없음	0원초과~ 10만원이하	10만원초과~ 20만원이하
2001년	149,106	8,608	15,821	29,706
2002년	144,295	8,205	17,416	28,676
2003년	146,655	8,829	19,871	29,584
2004년	152,454	11,303	22,667	30,625
2005년	161,044	15,429	25,686	31,811
2006년	163,478	18,670	27,169	31,545
2007년	164,300	20,909	26,268	29,555
2008년	160,918	16,477	27,886	27,856
2009년	164,856	18,418	26,484	26,607
2010년	163,983	28,867	23,075	25,853
2011년	156,799	23,993	19,613	28,153
서울	21,410	4,525	3,064	4,111
부산	15,464	2,978	2,131	2,477
대구	11,447	1,544	1,031	1,561
인천	7,858	1,680	1,091	1,525
광주	5,996	1,096	614	889
대전	4,788	953	585	776
울산	1,691	255	192	300
경기	20,801	3,790	2,780	4,481
강원	7,017	726	1,008	1,381
충북	5,704	791	761	985
충남	7,255	840	960	1,353
전북	11,104	1,272	1,253	1,959
전남	10,819	612	1,080	1,806
경북	12,812	1,253	1,472	2,151
경남	10,419	1,494	1,338	2,065
제주	2,214	184	253	333

주: 실제소득에서 가구특성별 지출요인을 반영한 금품 등을 제외한 소득평가액을 의미함.

소득현황 (2인가구)

(단위: 가구)

20만원초과~ 30만원이하	30만원초과~ 40만원이하	40만원초과~ 50만원이하	50만원초과	시 도
40,160	27,421	18,224	9,166	2001년
35,398	24,920	18,241	11,439	2002년
33,625	24,606	18,033	12,107	2003년
32,409	23,629	17,088	14,733	2004년
32,420	22,833	16,867	15,998	2005년
29,725	21,985	16,225	18,159	2006년
27,612	21,467	16,739	21,750	2007년
25,932	21,156	17,971	23,640	2008년
25,032	20,328	19,144	28,843	2009년
22,316	17,451	17,673	28,748	2010년
19,061	15,467	13,974	36,538	2011년
2,191	1,794	1,555	4,170	서울
1,638	1,275	1,275	3,690	부산
1,330	1,086	1,281	3,614	대구
863	577	535	1,587	인천
602	509	492	1,794	광주
488	379	410	1,197	대전
195	194	130	425	울산
2,555	1,932	1,563	3,700	경기
961	703	635	1,603	강원
728	652	546	1,241	충북
964	797	668	1,673	충남
1,460	1,231	1,117	2,812	전북
1,613	1,531	1,310	2,867	전남
1,725	1,486	1,365	3,360	경북
1,450	1,084	863	2,125	경남
298	237	229	680	제주

【표 25】 일반수급가구

시 도	계	소득없음	0원초과~ 10만원이하	10만원초과~ 20만원이하	20만원초과~ 30만원이하
2001년	105,980	3,300	3,359	7,864	13,464
2002년	98,189	3,050	3,924	7,707	11,789
2003년	98,532	3,697	4,792	8,475	11,682
2004년	101,200	4,946	5,239	9,394	11,769
2005년	108,067	7,195	6,069	10,454	12,507
2006년	108,631	8,404	6,425	10,499	11,763
2007년	104,564	9,383	6,255	9,566	10,528
2008년	100,546	9,469	6,610	8,910	9,169
2009년	101,774	10,852	6,568	8,473	8,539
2010년	99,248	16,130	6,084	7,595	7,444
2011년	90,321	13,498	5,713	7,127	5,456
서울	12,905	2,654	924	943	702
부산	9,333	1,645	583	729	471
대구	8,278	935	376	480	436
인천	4,989	1,026	377	393	286
광주	4,978	747	263	326	258
대전	3,291	582	189	208	150
울산	891	110	47	76	56
경기	11,435	2,147	830	1,077	743
강원	3,547	374	237	320	233
충북	2,826	308	180	248	217
충남	3,528	417	266	312	235
전북	6,216	721	353	525	353
전남	4,884	316	279	393	369
경북	6,421	602	374	510	453
경남	5,336	793	372	479	417
제주	1,463	121	63	108	77

주: 실제소득에서 가구특성별 지출요인을 반영한 금품 등을 제외한 소득평가액을 의미함.

소득현황 (3인가구)

(단위: 가구)

30만원초과~ 40만원이하	40만원초과~ 50만원이하	50만원초과~ 60만원이하	60만원초과~ 70만원이하	70만원초과~ 80만원이하	80만원초과	시 도
20,082	21,431	16,649	11,520	8,311	0	2001년
16,100	19,195	15,721	11,073	9,630	0	2002년
14,503	18,402	15,500	10,852	8,103	2,526	2003년
13,840	17,580	15,809	10,841	8,040	3,742	2004년
13,329	17,722	15,259	11,361	7,918	6,253	2005년
12,960	16,346	14,851	11,574	7,927	7,882	2006년
11,542	14,756	14,101	11,134	8,173	9,126	2007년
10,810	14,379	12,335	10,689	8,184	9,991	2008년
9,203	14,431	12,229	10,493	8,465	12,521	2009년
7,353	12,800	10,960	9,562	7,948	13,372	2010년
5,713	8,158	10,660	9,819	7,875	16,302	2011년
769	1,078	1,368	1,317	1,053	2,097	서울
454	834	980	1,018	756	1,863	부산
462	892	1,108	1,089	838	1,662	대구
219	395	505	471	403	914	인천
271	398	673	545	468	1,029	광주
154	281	285	420	330	692	대전
61	73	87	136	93	152	울산
675	918	1,181	1,061	916	1,887	경기
225	333	495	397	304	629	강원
264	306	384	280	226	413	충북
255	307	472	364	306	594	충남
475	606	859	637	515	1,172	전북
455	531	645	564	462	870	전남
524	633	863	755	596	1,111	경북
359	446	607	603	468	792	경남
91	127	148	162	141	425	제주

【표 26】 일반수급가구

시 도	계	소득없음	0원초과~ 10만원이하	10만원초과~ 20만원이하	20만원초과~ 30만원이하	30만원초과~ 40만원이하
2001년	62,126	1,261	980	2,318	3,972	6,411
2002년	54,151	1,227	1,143	2,293	3,614	5,293
2003년	51,997	1,512	1,374	2,479	3,625	5,057
2004년	52,094	1,973	1,613	2,706	3,732	4,937
2005년	55,050	2,835	1,818	3,132	4,244	4,887
2006년	54,510	3,266	1,969	3,084	4,139	4,793
2007년	50,843	3,472	1,843	2,739	3,619	4,215
2008년	47,698	3,603	1,910	2,415	3,140	3,880
2009년	48,047	4,114	1,925	2,256	2,962	3,330
2010년	46,424	6,714	1,828	1,949	2,571	2,578
2011년	41,472	5,025	1,660	1,894	1,798	1,920
서울	5,908	960	282	239	267	295
부산	3,946	561	170	175	132	138
대구	3,503	305	82	138	132	128
인천	2,131	397	111	100	92	65
광주	2,538	307	88	109	98	92
대전	1,536	203	52	58	43	55
울산	430	35	14	16	17	19
경기	5,212	814	246	260	241	237
강원	1,554	132	61	71	63	80
충북	1,291	120	51	74	61	92
충남	1,700	159	73	81	81	94
전북	3,309	298	138	160	148	169
전남	2,549	117	81	130	132	151
경북	2,711	257	87	128	134	147
경남	2,415	318	102	125	135	129
제주	739	42	22	30	22	29

주: 실제소득에서 가구특성별 지출요인을 반영한 금품 등을 제외한 소득평가액을 의미함.

소득현황 (4인가구)

(단위: 가구)

40만원초과~ 50만원이하	50만원초과~ 60만원이하	60만원초과~ 70만원이하	70만원초과~ 80만원이하	80만원초과~ 90만원이하	90만원초과~ 100만원이하	100만원초과	시 도
10,503	10,680	8,795	7,105	5,173	4,928	0	2001년
8,460	8,656	7,584	6,292	4,460	5,129	0	2002년
7,815	7,894	6,937	5,957	4,167	3,534	1,646	2003년
7,280	7,808	6,663	5,850	3,798	3,319	2,415	2004년
7,447	7,502	6,659	5,812	4,023	3,221	3,470	2005년
6,898	6,965	6,370	5,770	3,954	3,178	4,124	2006년
6,019	6,201	5,748	5,486	3,873	3,047	4,581	2007년
5,692	5,448	5,173	4,970	3,630	3,041	4,796	2008년
5,638	5,240	4,803	4,835	3,732	3,135	6,077	2009년
5,026	4,683	4,096	4,136	3,303	3,057	6,483	2010년
3,235	4,392	4,268	3,655	2,819	2,633	8,173	2011년
441	557	530	516	339	388	1,094	서울
328	374	392	329	232	228	887	부산
294	387	369	340	278	241	809	대구
157	201	188	179	123	115	403	인천
219	247	259	240	153	172	554	광주
111	139	205	152	123	86	309	대전
27	35	63	36	31	37	100	울산
386	535	490	412	357	326	908	경기
129	180	188	133	116	92	309	강원
118	157	112	112	93	87	214	충북
112	206	178	149	132	110	325	충남
260	437	301	270	231	229	668	전북
232	309	312	235	210	176	464	전남
221	309	295	259	185	163	526	경북
156	253	306	223	150	126	392	경남
44	66	80	70	66	57	211	제주

【표 27】 일반수급가구

시 도	계	소득없음	0원초과~ 10만원이하	10만원초과~ 20만원이하	20만원초과~ 30만원이하	30만원초과~ 40만원이하	40만원초과~ 50만원이하
2001년	19,966	298	173	403	793	1,240	2,253
2002년	16,865	268	192	388	707	1,037	1,813
2003년	15,636	297	242	427	738	959	1,675
2004년	15,516	398	279	514	791	996	1,573
2005년	16,444	613	344	598	888	1,003	1,628
2006년	16,269	648	394	620	844	1,053	1,521
2007년	15,111	757	334	521	783	941	1,296
2008년	14,555	780	408	462	697	915	1,277
2009년	14,798	872	381	424	596	756	1,276
2010년	14,373	1,674	395	393	548	589	1,136
2011년	12,804	1,138	368	312	392	449	717
서울	1,679	215	51	49	51	68	123
부산	1,040	111	31	22	24	19	56
대구	880	76	26	20	8	38	37
인천	642	74	29	23	20	16	33
광주	883	81	15	16	29	37	40
대전	490	51	16	14	10	13	24
울산	144	15	2	3	3	4	3
경기	1,529	174	47	40	54	59	87
강원	494	33	17	13	16	21	23
충북	422	35	12	11	22	14	31
충남	560	38	16	16	22	18	37
전북	1,156	58	32	29	36	48	73
전남	990	35	25	17	36	34	50
경북	873	51	21	15	28	32	55
경남	710	77	23	19	26	21	29
제주	312	14	5	5	7	7	16

주: 실제소득에서 가구특성별 지출요인을 반영한 금품 등을 제외한 소득평가액을 의미함.

소득현황 (5인가구)

(단위: 가구)

50만원초과~ 60만원이하	60만원초과~ 70만원이하	70만원초과~ 80만원이하	80만원초과~ 90만원이하	90만원초과~ 100만원이하	100만원초과~ 110만원이하	110만원초과	시 도
3,045	2,898	2,846	2,055	1,847	1,570	545	2001년
2,385	2,319	2,280	1,751	1,570	1,297	858	2002년
2,025	2,090	2,049	1,658	1,449	1,086	941	2003년
1,925	1,956	1,915	1,618	1,338	1,060	1,153	2004년
1,868	1,951	2,020	1,528	1,369	973	1,661	2005년
1,737	1,748	1,870	1,530	1,396	986	1,922	2006년
1,528	1,523	1,676	1,402	1,279	965	2,106	2007년
1,300	1,323	1,565	1,403	1,241	886	2,298	2008년
1,264	1,235	1,451	1,302	1,288	951	3,002	2009년
1,081	1,007	1,219	1,022	1,174	892	3,243	2010년
1,075	1,013	1,037	810	901	769	3,823	2011년
128	113	127	86	120	99	449	서울
77	86	83	56	56	53	366	부산
80	66	64	50	52	53	310	대구
46	33	62	32	42	30	202	인천
74	65	65	46	65	43	307	광주
30	47	36	37	33	27	152	대전
6	22	8	7	8	14	49	울산
130	131	130	98	103	76	400	경기
52	44	35	28	37	38	137	강원
44	21	38	29	36	25	104	충북
66	55	29	43	45	32	143	충남
106	67	96	81	80	74	376	전북
98	85	92	78	82	77	281	전남
71	81	77	76	64	52	250	경북
51	75	65	43	54	51	176	경남
16	22	30	20	24	25	121	제주

【표 28】 일반수급가구

시 도	계	소득없음	0원초과~ 10만원이하	10만원초과~ 20만원이하	20만원초과~ 30만원이하	30만원초과~ 40만원이하	40만원초과~ 50만원이하
2001년	5,492	50	34	68	129	196	398
2002년	4,624	55	35	79	125	177	339
2003년	4,248	68	49	82	147	174	312
2004년	4,153	81	57	94	151	176	326
2005년	4,304	134	64	112	185	175	325
2006년	4,278	136	78	96	174	199	283
2007년	4,061	168	72	85	175	172	245
2008년	3,888	143	88	95	116	189	224
2009년	3,923	188	76	91	105	166	217
2010년	3,840	388	70	70	100	117	214
2011년	3,514	235	73	59	88	91	151
서울	396	36	8	9	18	10	18
부산	213	19	8	3	7	2	17
대구	202	11	5	5	4	6	13
인천	159	20	4	4	7	2	12
광주	212	8	4	4	1	4	12
대전	155	16	3	1	5	3	3
울산	34	2	0	0	0	0	1
경기	440	36	11	3	9	14	16
강원	145	11	6	1	0	2	4
충북	101	4	4	2	3	1	5
충남	200	11	4	7	3	5	3
전북	401	16	5	6	12	14	14
전남	316	13	4	5	7	14	8
경북	240	13	4	1	5	5	14
경남	200	15	3	5	4	8	8
제주	100	4	0	3	3	1	3

주: 실제소득에서 가구특성별 지출요인을 반영한 금품 등을 제외한 소득평가액을 의미함.

소득현황 (6인가구)

(단위: 가구)

50만원초과~ 60만원이하	60만원초과~ 70만원이하	70만원초과~ 80만원이하	80만원초과~ 90만원이하	90만원초과~ 100만원이하	100만원초과~ 110만원이하	110만원초과~ 120만원이하	120만원초과	시 도
625	737	804	653	597	438	474	289	2001년
477	571	629	575	488	363	363	348	2002년
429	498	518	504	451	361	277	378	2003년
405	429	530	484	437	309	267	407	2004년
400	416	480	477	430	345	260	501	2005년
369	406	469	427	420	339	265	617	2006년
282	347	423	385	395	307	286	719	2007년
275	291	377	340	369	300	313	768	2008년
249	273	330	301	376	290	297	964	2009년
226	238	286	251	321	258	247	1,054	2010년
189	241	220	217	249	226	236	1,239	2011년
24	27	16	23	23	22	21	141	서울
14	16	11	10	9	7	14	76	부산
8	17	15	12	16	17	14	59	대구
9	8	11	8	7	9	11	47	인천
10	13	12	14	19	11	11	89	광주
6	11	8	14	7	7	13	58	대전
1	2	5	1	4	3	2	13	울산
14	32	37	26	33	23	30	156	경기
7	9	7	5	16	12	13	52	강원
8	6	9	8	6	8	5	32	충북
10	12	9	18	13	21	13	71	충남
22	24	26	23	34	28	28	149	전북
19	17	20	24	26	21	21	117	전남
18	21	19	15	19	16	17	73	경북
15	19	9	10	12	17	14	61	경남
4	7	6	6	5	4	9	45	제주

【표 29】 일반수급가구

시 도	계	소득없음	0원초과~ 10만원이하	10만원초과~ 20만원이하	20만원초과~ 30만원이하	30만원초과~ 40만원이하	40만원초과~ 50만원이하
2001년	1,968	18	8	25	35	60	104
2002년	1,728	29	8	20	22	43	105
2003년	1,573	21	15	16	32	48	95
2004년	1,563	34	14	20	37	49	93
2005년	1,655	46	21	25	47	52	115
2006년	1,684	55	26	38	44	53	93
2007년	1,566	50	27	27	41	55	74
2008년	1,522	43	20	26	44	53	75
2009년	1,596	54	31	24	28	56	75
2010년	1,590	155	34	20	29	28	81
2011년	1,573	155	30	19	22	25	46
서울	167	16	3	5	1	5	6
부산	86	5	3	2	1	3	2
대구	61	4	1	0	2	0	0
인천	57	5	1	2	2	2	1
광주	71	4	0	0	3	2	3
대전	56	7	3	0	1	2	0
울산	14	0	0	0	0	0	3
경기	215	15	8	2	3	2	10
강원	80	7	2	0	2	1	4
충북	64	2	0	0	2	0	1
충남	90	2	1	2	0	1	3
전북	175	9	3	4	0	2	5
전남	192	66	1	0	1	2	3
경북	105	7	1	0	2	1	2
경남	82	5	2	1	2	1	3
제주	58	1	1	1	0	1	0

주: 실제소득에서 가구특성별 지출요인을 반영한 금품 등을 제외한 소득평가액을 의미함.

소득현황 (7인이상가구)

(단위: 가구)

50만원초과~ 60만원이하	60만원초과~ 70만원이하	70만원초과~ 80만원이하	80만원초과~ 90만원이하	90만원초과~ 100만원이하	100만원초과~ 110만원이하	110만원초과~ 120만원이하	120만원초과	시 도
192	253	256	239	230	165	155	228	2001년
140	204	224	194	209	163	126	241	2002년
118	149	158	185	160	151	132	293	2003년
131	145	163	150	160	133	127	307	2004년
98	142	162	147	167	133	144	356	2005년
103	115	161	151	182	132	114	417	2006년
98	99	134	137	156	135	122	411	2007년
76	83	128	134	136	128	104	472	2008년
89	84	126	121	133	114	97	564	2009년
76	86	98	110	122	97	108	546	2010년
77	91	94	83	103	112	81	635	2011년
9	11	10	8	9	11	9	64	서 울
2	8	3	5	9	5	4	34	부 산
5	5	3	3	3	4	5	26	대 구
2	3	1	5	5	4	5	19	인 천
5	5	2	4	3	7	3	30	광 주
2	4	5	3	3	2	2	22	대 전
0	1	1	1	0	0	0	8	울 산
12	12	13	7	14	21	9	87	경 기
3	2	3	2	5	8	3	38	강 원
4	5	6	6	7	3	4	24	충 북
10	4	5	5	6	11	7	33	충 남
8	10	15	13	16	6	10	74	전 북
3	8	6	8	12	15	6	61	전 남
8	7	10	5	3	7	5	47	경 북
3	4	6	6	3	7	2	37	경 남
1	2	5	2	5	1	7	31	제 주

>> IV

기초생활보장수급자 재산현황

1 재산현황(총괄) : 표 30 ~ 표 31 참조

□ 수급자의 재산규모를 보면 ‘0원 초과~1,000만원 이하’ 가구가 55.9%로 가장 많고, ‘1,000만원 초과~2,000만원 이하’ 가구는 13.8%, ‘재산 없음’ 가구는 12.2%의 순임.

— 중소도시 기본재산액(3,400만원) 보다 높은 ‘4,000만원 초과’는 5.4%인 것으로 나타남.

【재산규모별 현황(총괄)】

(단위: 가구, %)

구분	계	재산없음	0원 초과~ 1,000만원 이하	1,000만원 초과~ 2,000만원 이하	2,000만원 초과~ 3,000만원 이하	3,000만원 초과~ 4,000만원 이하	4,000만원 초과~ 5,000만원 이하	5,000만원 초과
가구수	850,689	103,914	475,735	117,827	67,689	39,872	21,347	24,305
구성비	100	12.2	55.9	13.8	8.0	4.7	2.5	2.9

【재산규모별 분포(총괄)】

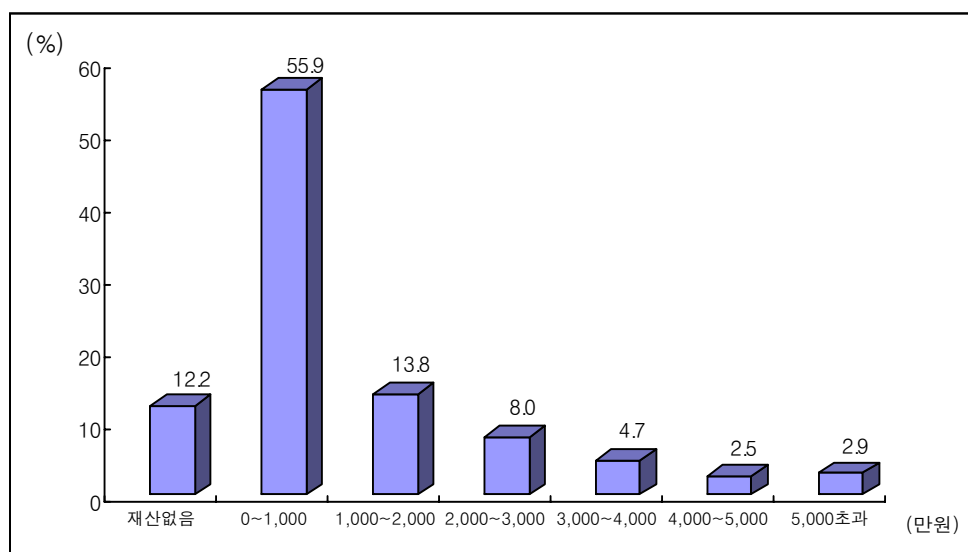

- 전체 수급자 가구 중 재산이 없는 가구는 12.2%임.
- － 특히 재산이 없는 가구 중 1인가구는 16.4%에 달함.

【재산규모·가구원수별 현황】

(단위: 가구, %)

구 분	계	1인가구	2인가구	3인가구	4인가구	5인가구	6인가구	7인이상 가구
가구수	850,689	544,206	156,799	90,321	41,472	12,804	3,514	1,573
계	100	100	100	100	100	100	100	100
재산없음	12.2	16.4	6.0	3.7	2.9	3.0	3.5	7.9
0원초과~ 500만원이하	43.1	48.5	37.0	31.6	27.5	27.5	29.4	32.5
500만원초과	44.7	35.1	57.0	64.7	69.6	69.5	67.1	59.6

【재산규모·가구원수별 분포】

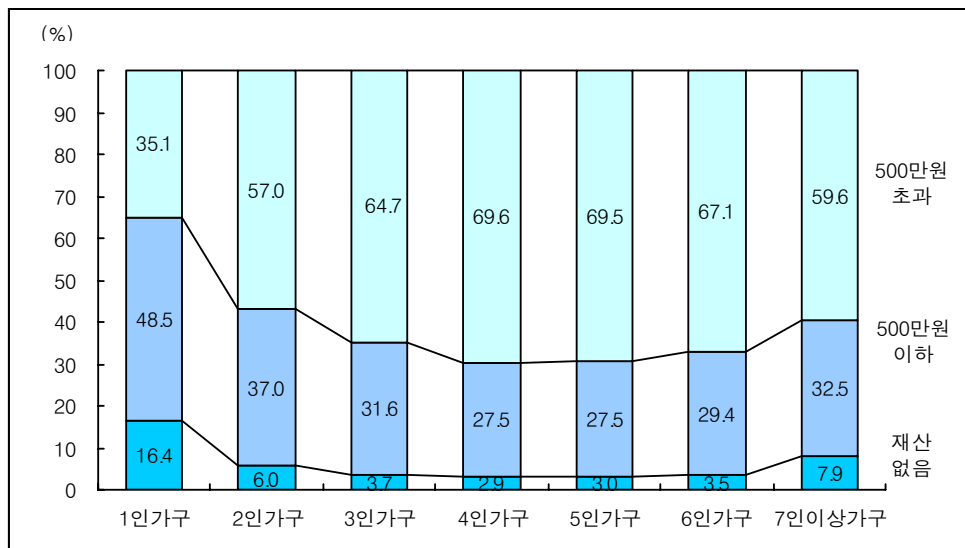

② 재산현황(1인가구) : 표 32 참조

□ 1인가구 중 ‘0원 초과~1,000만원 이하’ 가구가 59.9%로 가장 많고, ‘재산 없음’의 가구는 16.4%, ‘1,000만원 초과~2,000만원 이하’ 가구는 11.8% 순임.

－ 중소도시 기본재산액(3,400만원) 보다 높은 ‘4,000만원 초과’는 2.7%인 것으로 나타남.

【1인가구 재산규모별 현황】

(단위: 가구, %)

구분	계	재산없음	0원 초과~ 1,000만원 이하	1,000만원 초과~ 2,000만원 이하	2,000만원 초과~ 3,000만원 이하	3,000만원 초과~ 4,000만원 이하	4,000만원 초과
가구수	544,206	89,356	326,335	64,076	33,088	16,799	14,552
구성비	100	16.4	59.9	11.8	6.1	3.1	2.7

【1인가구 재산규모별 분포】

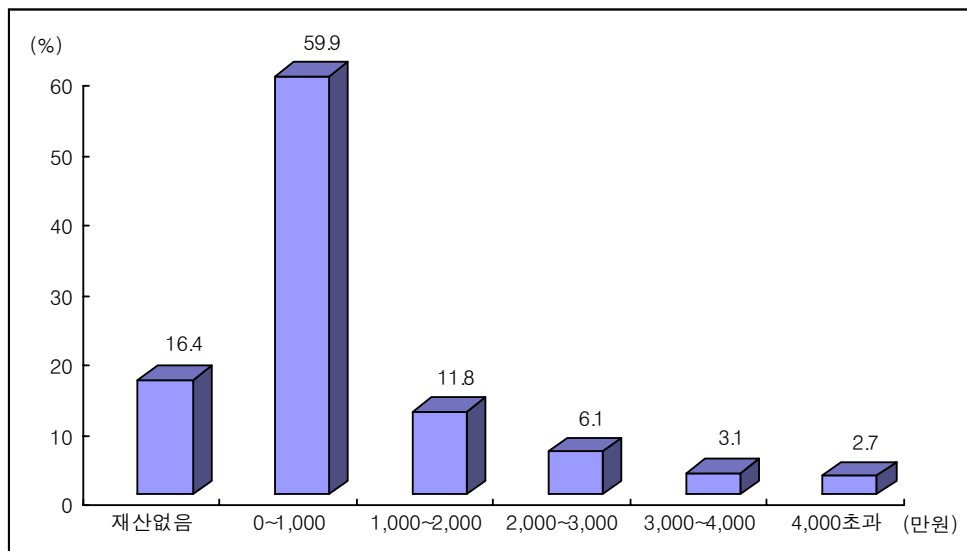

3 재산현황(2인가구) : 표 33 참조

□ 2인가구 수급자의 재산규모는 ‘0원 초과~1,000만원 이하’ 가구가 51.7%로 가장 많고, ‘1,000만원 초과~2,000만원 이하’ 가구는 16.9%, ‘2,000만원 초과~3,000만원 이하’ 가구는 10.7% 순임.

－ 재산이 없는 2인가구는 6.0%(9,376가구)로 1인가구의 16.4%(89,356가구)보다는 구성 비율이 낮음.

【 2인가구 재산규모별 현황 】

(단위: 가구, %)

구분	계	재산없음	0원 초과~ 1,000만원 이하	1,000만원 초과~ 2,000만원 이하	2,000만원 초과~ 3,000만원 이하	3,000만원 초과~ 4,000만원 이하	4,000만원 초과
가구수	156,799	9,376	81,008	26,551	16,865	10,605	12,394
구성비	100	6.0	51.7	16.9	10.7	6.8	7.9

【 2인가구 재산규모별 분포 】

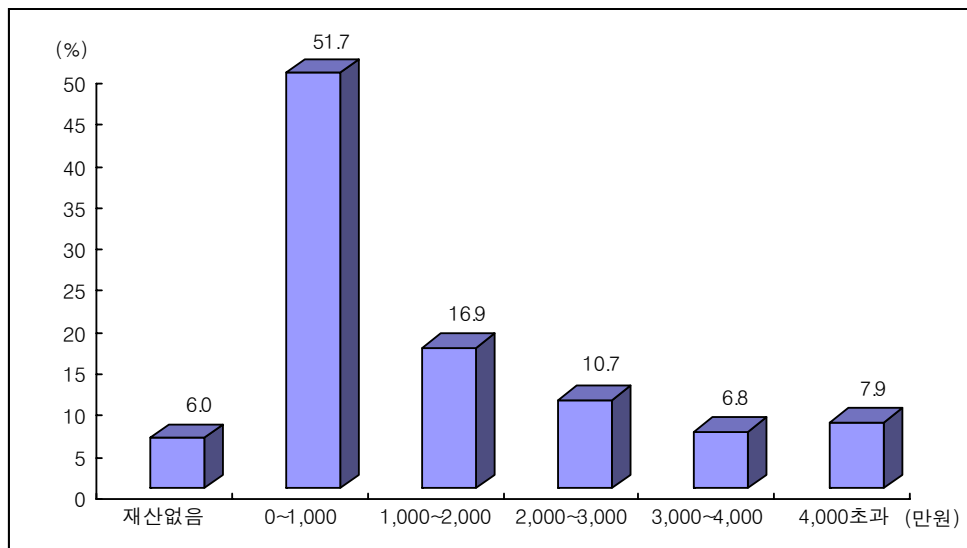

④ 재산현황(3인가구) : 표 34 참조

□ 3인가구 수급자의 재산규모는 ‘0원 초과~1,000만원 이하’ 가구가 47.3%로 가장 많고, ‘1,000만원 초과~2,000만원 이하’ 가구는 18.2%, ‘2,000만원 초과~3,000만원 이하’ 가구는 11.6% 순임.

－ 재산이 없는 가구는 3.8%(3,376가구)로 2인가구의 6.0%(9,376가구)보다 구성 비율이 낮음

【 3인가구 재산규모별 현황 】

(단위: 가구, %)

구분	계	재산없음	0원 초과~ 1,000만원 이하	1,000만원 초과~ 2,000만원 이하	2,000만원 초과~ 3,000만원 이하	3,000만원 초과~ 4,000만원 이하	4,000만원 초과~ 5,000만원 이하	5000만원 초과
가구수	90,321	3,376	42,686	16,442	10,486	7,349	4,458	5,524
구성비	100	3.8	47.3	18.2	11.6	8.1	4.9	6.1

【 3인가구 재산규모별 분포 】

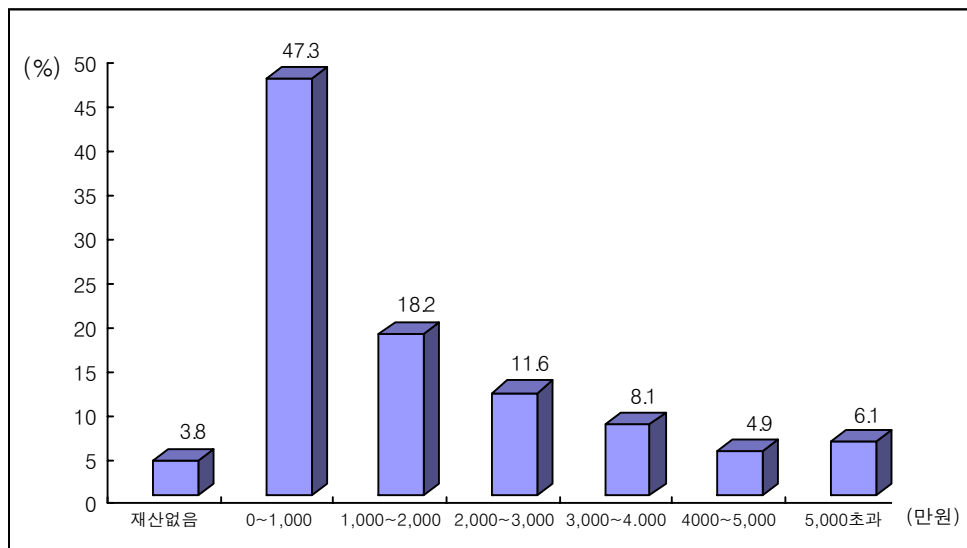

5 재산현황(4인가구) : 표 35 참조

□ 4인가구 수급자의 재산규모는 ‘0원 초과~1,000만원 이하’ 가구가 42.8%로 가장 많고, ‘1,000만원 초과~2,000만원 이하’ 가구는 18.2%, ‘2,000만원 초과~3,000만원 이하’ 가구는 12.6% 순임.

－ 재산이 없는 가구는 2.9%(1,183가구)로 3인가구 3.8%(3,376가구)보다 구성 비율이 낮음

【 4인가구 재산규모별 현황 】

(단위: 가구, %)

구분	계	재산없음	0원 초과~ 1,000만원 이하	1,000만원 초과~ 2,000만원 이하	2,000만원 초과~ 3,000만원 이하	3,000만원 초과~ 4,000만원 이하	4,000만원 초과~ 5,000만원 이하	5000만원 초과
가구수	41,472	1,183	17,769	7,553	5,216	3,649	2,432	3,670
구성비	100	2.9	42.8	18.2	12.6	8.8	5.9	8.8

【 4인가구 재산규모별 분포 】

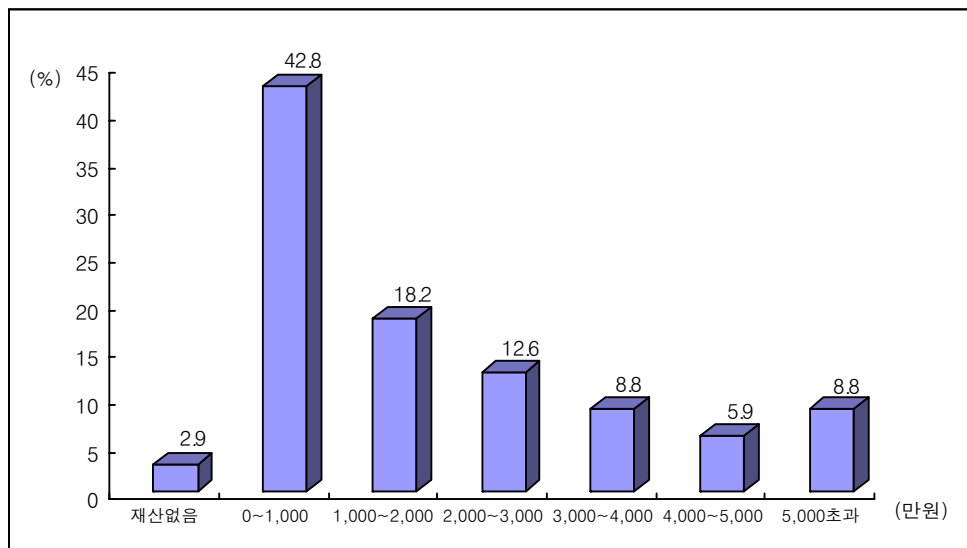

* 5인 이상 가구의 재산현황은 표 36~표 38 참고

일반수급가구 재산 현황

【표 30】 일반수급가구 재산현황 - 가구원수별

(단위: 가구)

재산가액	계	1인가구	2인가구	3인가구	4인가구	5인가구	6인가구	7인이상 가구
2001년	698,075	353,437	149,106	105,980	62,126	19,966	5,492	1,968
2002년	691,018	371,166	144,295	98,189	54,151	16,865	4,624	1,728
2003년	717,861	399,220	146,655	98,532	51,997	15,636	4,248	1,573
2004년	753,681	426,701	152,454	101,200	52,094	15,516	4,153	1,563
2005년	809,745	463,181	161,044	108,067	55,050	16,444	4,304	1,655
2006년	831,692	482,842	163,478	108,631	54,510	16,269	4,278	1,684
2007년	852,420	511,975	164,300	104,564	50,843	15,111	4,061	1,566
2008년	854,205	525,078	160,918	100,546	47,698	14,555	3,888	1,522
2009년	882,925	547,931	164,856	101,774	48,047	14,798	3,923	1,596
2010년	878,799	549,341	163,983	99,248	46,424	14,373	3,840	1,590
2011년	850,689	544,206	156,799	90,321	41,472	12,804	3,514	1,573
재산없음	103,914	89,356	9,376	3,376	1,183	377	122	124
0만원초과~ 500만원이하	366,968	263,948	58,049	28,487	11,412	3,526	1,034	512
500만원초과~ 1,000만원이하	108,767	62,387	22,959	14,199	6,357	2,073	546	246
1,000만원초과~ 1,500만원이하	69,470	38,521	15,309	9,497	4,314	1,372	334	123
1,500만원초과~ 2,000만원이하	48,357	25,555	11,242	6,945	3,239	1,006	269	101
2,000만원초과~ 2,500만원이하	38,070	19,155	9,325	5,691	2,823	789	205	82
2,500만원초과~ 3,000만원이하	29,619	13,933	7,540	4,795	2,393	680	204	74
3,000만원초과~ 3,500만원이하	23,206	10,236	6,151	4,044	1,970	586	166	53
3,500만원초과~ 4,000만원이하	16,666	6,563	4,454	3,305	1,679	490	121	54
4,000만원초과~ 4,500만원이하	12,415	4,531	3,330	2,592	1,396	400	121	45
4,500만원초과~ 5,000만원이하	8,932	3,061	2,541	1,866	1,036	304	91	33
5,000만원초과~ 5,500만원이하	7,057	2,365	1,958	1,478	899	267	71	19
5,500만원초과	17,248	4,595	4,565	4,046	2,771	934	230	107

【표 31】 일반수급가구

시 도	계	재산없음	0원초과~ 500만원이하	500만원초과~ 1,000만원이하	1,000만원초과~ 1,500만원이하	1,500만원초과~ 2,000만원이하	2,000만원초과~ 2,500만원이하
2001년	698,075	229,567	214,866	85,295	55,347	43,330	31,111
2002년	691,018	220,452	206,196	88,677	57,639	44,439	31,384
2003년	717,861	222,811	220,766	86,839	58,188	44,757	31,411
2004년	753,681	240,679	230,158	88,358	59,035	44,987	31,667
2005년	809,745	267,980	245,418	90,081	61,175	45,968	32,477
2006년	831,692	273,285	253,313	90,174	61,816	46,313	33,124
2007년	852,420	282,288	258,539	89,809	61,780	46,387	33,610
2008년	854,205	279,338	259,149	89,970	61,229	45,699	33,193
2009년	882,925	266,363	247,728	94,812	65,377	48,801	36,447
2010년	878,799	265,085	257,842	104,150	66,036	47,629	36,077
2011년	850,689	103,914	366,968	108,767	69,470	48,357	38,070
서울	121,283	12,341	44,522	16,860	11,093	7,303	6,177
부산	84,211	10,008	37,505	11,365	6,665	4,528	3,442
대구	56,299	7,416	24,790	6,921	4,105	2,799	2,228
인천	40,650	4,828	16,853	4,647	2,945	2,409	1,810
광주	31,537	3,581	13,748	3,962	2,309	1,651	1,388
대전	24,798	2,605	11,657	3,244	1,764	1,215	980
울산	10,695	1,679	5,128	1,318	746	420	370
경기	119,953	15,174	51,815	14,171	10,036	7,207	5,609
강원	37,339	5,410	17,263	4,513	2,839	1,933	1,586
충북	30,334	3,613	13,807	3,865	2,615	1,753	1,397
충남	38,827	5,104	17,611	4,645	2,946	2,171	1,730
전북	56,971	6,177	24,436	7,806	4,953	3,519	2,755
전남	56,680	6,642	24,314	8,133	5,313	3,590	2,669
경북	68,284	9,297	31,289	8,506	5,171	3,851	2,865
경남	60,436	8,111	26,245	7,489	5,052	3,440	2,667
제주	12,392	1,928	5,985	1,322	918	568	397

재산현황 - 시도별

(단위: 가구)

2,500만원초과~ 3,000만원이하	3,000만원초과~ 3,500만원이하	3,500만원초과~ 4,000만원이하	4,000만원초과~ 4,500만원이하	4,500만원초과~ 5,000만원이하	5,000만원초과~ 5,500만원이하	5,500만원초과	시 도
22,106	8,679	3,109	1,921	1,983	642	119	2001년
22,774	10,746	3,719	1,940	2,175	740	137	2002년
23,897	11,341	6,086	3,551	2,370	1,448	4,396	2003년
24,173	12,410	7,239	4,281	2,978	1,922	5,794	2004년
25,466	14,070	8,604	5,135	3,742	2,394	7,235	2005년
26,596	15,938	9,947	5,938	4,263	2,964	8,021	2006년
27,681	17,038	11,237	6,678	4,861	3,515	8,997	2007년
27,449	17,806	12,189	7,473	5,585	3,895	11,230	2008년
30,357	22,133	16,296	12,104	9,896	7,382	25,229	2009년
29,033	21,027	14,905	10,287	7,706	5,406	13,616	2010년
29,619	23,206	16,666	12,415	8,932	7,057	17,248	2011년
5,244	4,438	3,073	2,431	1,815	1,550	4,436	서울
2,594	2,001	1,499	1,170	875	764	1,795	부산
1,747	1,417	1,156	925	738	637	1,420	대구
1,396	1,153	974	789	627	537	1,682	인천
1,127	852	713	585	416	376	829	광주
730	613	462	379	294	290	565	대전
222	208	135	122	87	79	181	울산
4,352	3,351	2,259	1,551	1,121	837	2,470	경기
1,178	852	594	387	252	173	359	강원
1,022	768	530	336	213	144	271	충북
1,336	1,041	724	477	369	231	442	충남
2,146	1,637	1,121	770	521	349	781	전북
1,992	1,394	922	635	402	246	428	전남
2,180	1,642	1,150	774	526	350	683	경북
2,043	1,549	1,159	931	578	418	754	경남
310	290	195	153	98	76	152	제주

【표 32】 일반수급가구

시 도	계	재산없음	0원초과~ 500만원이하	500만원초과~ 1,000만원이하	1,000만원초과~ 1,500만원이하	1,500만원초과~ 2,000만원이하
2001년	353,437	148,392	102,638	39,571	23,169	16,992
2002년	371,166	149,639	106,466	44,111	26,134	18,917
2003년	399,220	158,345	120,411	44,646	27,429	19,481
2004년	426,701	171,236	128,069	46,632	28,781	20,201
2005년	463,181	190,972	137,424	48,101	30,189	21,174
2006년	482,842	197,568	144,055	48,971	31,411	21,955
2007년	511,975	209,373	151,689	50,313	32,823	23,173
2008년	525,078	212,203	157,098	51,417	33,192	23,416
2009년	547,931	206,764	155,330	55,974	36,863	26,149
2010년	549,341	205,254	163,551	61,019	36,525	25,144
2011년	544,206	89,356	263,948	62,387	38,521	25,555
서울	78,818	11,063	33,022	9,861	6,325	4,298
부산	54,129	8,629	27,370	6,661	3,643	2,349
대구	31,928	6,272	15,691	3,161	1,888	1,301
인천	24,814	4,111	11,648	2,335	1,553	1,315
광주	16,859	2,931	8,700	1,771	957	664
대전	14,482	2,234	7,885	1,568	809	544
울산	7,491	1,472	3,932	825	435	213
경기	80,321	13,259	39,027	8,206	6,006	4,115
강원	24,502	4,673	12,315	2,578	1,569	1,006
충북	19,926	3,062	10,082	2,335	1,519	946
충남	25,494	4,310	12,748	2,783	1,697	1,171
전북	34,610	5,170	17,362	4,452	2,518	1,613
전남	36,930	5,558	17,876	5,131	3,053	1,822
경북	45,122	7,955	22,458	5,249	3,004	2,084
경남	41,274	7,137	19,970	4,785	3,064	1,874
제주	7,506	1,520	3,862	686	481	240

재산현황 (1인가구)

(단위: 가구)

2,000만원초과~ 2,500만원이하	2,500만원초과~ 3,000만원이하	3,000만원초과~ 3,500만원이하	3,500만원초과~ 4,000만원이하	4,000만원초과~ 4,500만원이하	4,500만원초과	시 도
10,987	7,205	2,028	1,046	662	747	2001년
12,122	8,113	2,956	1,123	714	871	2002년
12,339	8,391	3,224	1,739	989	2,226	2003년
12,908	8,808	3,820	2,160	1,243	2,843	2004년
13,548	9,555	4,617	2,618	1,487	3,496	2005년
14,348	10,313	5,371	3,098	1,768	3,984	2006년
15,564	11,651	6,259	3,820	2,177	5,133	2007년
15,912	12,067	6,893	4,293	2,532	6,055	2008년
18,266	14,293	9,488	6,583	4,519	13,702	2009년
17,824	13,503	8,996	5,764	3,652	8,109	2010년
19,155	13,933	10,236	6,563	4,531	10,021	2011년
3,673	3,052	2,394	1,509	1,048	2,573	서울
1,602	1,091	785	565	422	1,012	부산
976	709	542	398	289	701	대구
909	693	533	401	330	986	인천
514	359	272	195	161	335	광주
429	255	224	144	116	274	대전
184	104	83	58	54	131	울산
3,067	2,171	1,546	937	586	1,401	경기
790	569	376	223	143	260	강원
673	477	326	182	120	204	충북
860	619	484	290	177	355	충남
1,150	842	576	356	197	374	전북
1,283	888	566	317	185	251	전남
1,456	993	693	456	273	501	경북
1,397	954	708	452	364	569	경남
192	157	128	80	66	94	제주

【표 33】 일반수급가구

시 도	계	재산없음	0원초과~ 500만원이하	500만원초과~ 1,000만원이하	1,000만원초과~ 1,500만원이하	1,500만원초과~ 2,000만원이하
2001년	149,106	37,757	48,730	19,658	13,688	10,794
2002년	144,295	34,550	45,245	20,087	14,017	10,979
2003년	146,655	33,181	46,802	19,487	13,863	11,099
2004년	152,454	36,003	48,140	19,597	13,970	11,076
2005년	161,044	39,786	50,321	19,581	14,256	11,115
2006년	163,478	40,002	50,930	19,299	14,098	11,110
2007년	164,300	39,701	50,962	18,977	13,893	10,996
2008년	160,918	37,690	49,627	18,606	13,631	10,593
2009년	164,856	34,529	45,394	19,001	14,071	10,969
2010년	163,983	34,896	46,813	21,096	14,681	10,880
2011년	156,799	9,376	58,049	22,959	15,309	11,242
서울	21,410	850	6,780	3,437	2,306	1,454
부산	15,464	908	5,733	2,364	1,500	1,082
대구	11,447	701	4,754	1,711	990	627
인천	7,858	452	2,891	1,029	616	521
광주	5,996	376	2,305	868	560	392
대전	4,788	219	1,983	756	409	277
울산	1,691	140	700	241	150	91
경기	20,801	1,274	7,588	2,871	2,021	1,576
강원	7,017	506	2,826	1,007	665	484
충북	5,704	383	2,159	825	566	439
충남	7,255	522	2,772	976	671	527
전북	11,104	636	3,799	1,692	1,233	898
전남	10,819	655	3,757	1,708	1,249	959
경북	12,812	852	5,165	1,806	1,141	953
경남	10,419	674	3,799	1,408	1,043	821
제주	2,214	228	1,038	260	189	141

재산현황 (2인가구)

(단위: 가구)

2,000만원초과~ 2,500만원이하	2,500만원초과~ 3,000만원이하	3,000만원초과~ 3,500만원이하	3,500만원초과~ 4,000만원이하	4,000만원초과~ 4,500만원이하	4,500만원초과	시 도
8,295	6,091	1,961	804	563	765	2001년
8,262	6,236	2,645	891	537	846	2002년
8,322	6,350	3,012	1,589	887	2,063	2003년
8,310	6,329	3,323	1,894	1,095	2,717	2004년
8,337	6,770	3,719	2,288	1,356	3,515	2005년
8,359	7,053	4,324	2,656	1,535	4,112	2006년
8,236	7,241	4,610	3,054	1,820	4,810	2007년
8,100	7,017	4,762	3,301	2,047	5,544	2008년
8,717	7,595	5,705	4,312	3,244	11,319	2009년
8,800	7,393	5,406	4,052	2,823	7,143	2010년
9,325	7,540	6,151	4,454	3,330	9,064	2011년
1,202	1,140	1,013	690	592	1,946	서 울
899	715	571	398	325	969	부 산
545	440	380	326	243	730	대 구
428	360	291	270	202	798	인 천
357	275	202	175	123	363	광 주
251	197	156	139	93	308	대 전
98	63	59	35	24	90	울 산
1,315	1,066	852	592	404	1,242	경 기
421	295	260	190	129	234	강 원
388	273	247	158	93	173	충 북
449	361	287	224	145	321	충 남
738	598	465	317	235	493	전 북
732	549	404	266	212	328	전 남
781	616	473	320	232	473	경 북
638	542	416	308	250	520	경 남
83	50	75	46	28	76	제 주

【표 34】 일반수급가구

시 도	계	재산없음	0원초과~ 500만원이하	500만원초과~ 1,000만원이하	1,000만원초과~ 1,500만원이하	1,500만원초과~ 2,000만원이하
2001년	105,980	24,800	35,807	13,707	9,653	7,986
2002년	98,189	21,326	31,567	13,459	9,551	7,870
2003년	98,532	19,702	31,792	12,771	9,345	7,848
2004년	101,200	21,307	32,359	12,522	9,102	7,736
2005년	108,067	23,800	34,495	12,724	9,529	7,730
2006년	108,631	23,284	34,906	12,508	9,326	7,550
2007년	104,564	21,976	33,651	11,852	8,735	7,060
2008년	100,546	19,543	31,807	11,791	8,477	6,784
2009년	101,774	16,690	28,534	11,829	8,679	6,914
2010년	99,248	16,709	28,972	13,150	8,863	6,818
2011년	90,321	3,376	28,487	14,199	9,497	6,945
서울	12,905	291	3,037	2,221	1,551	918
부산	9,333	316	2,971	1,539	949	718
대구	8,278	307	2,942	1,349	774	565
인천	4,989	193	1,500	804	479	344
광주	4,978	168	1,657	730	476	353
대전	3,291	100	1,139	547	314	228
울산	891	46	315	142	92	68
경기	11,435	417	3,277	1,816	1,234	933
강원	3,547	151	1,367	560	358	287
충북	2,826	110	981	434	315	209
충남	3,528	171	1,243	533	325	275
전북	6,216	224	1,937	938	683	542
전남	4,884	223	1,565	691	582	450
경북	6,421	328	2,351	919	659	507
경남	5,336	209	1,590	773	563	453
제주	1,463	122	615	203	143	95

재산현황 (3인가구)

(단위: 가구)

2000만원초과~ 2500만원이하	2,500만원초과~ 3,000만원이하	3,000만원초과~ 3,500만원이하	3,500만원초과~ 4,000만원이하	4,000만원초과~ 4,500만원이하	4,500만원초과~ 5,000만원이하	5,000만원초과	시 도
6,109	4,439	2,131	467	321	204	356	2001년
5,888	4,392	2,532	664	314	218	408	2002년
5,818	4,797	2,560	1,326	799	491	1,283	2003년
5,784	4,846	2,676	1,563	934	663	1,708	2004년
5,939	4,969	2,972	1,852	1,128	841	2,088	2005년
5,889	5,060	3,355	2,113	1,310	949	2,381	2006년
5,602	4,999	3,391	2,374	1,356	963	2,605	2007년
5,349	4,828	3,445	2,525	1,508	1,146	3,343	2008년
5,556	5,000	3,998	3,082	2,433	2,005	7,054	2009년
5,495	4,690	3,786	2,836	2,080	1,603	4,246	2010년
5,691	4,795	4,044	3,305	2,592	1,866	5,524	2011년
811	640	633	533	452	341	1,477	서울
577	507	394	340	254	194	574	부산
441	379	310	262	233	199	517	대구
282	211	205	184	177	121	489	인천
297	276	209	185	163	121	343	광주
179	165	134	98	99	77	211	대전
45	31	40	26	25	13	48	울산
767	679	593	442	326	241	710	경기
209	190	126	104	57	41	97	강원
183	162	118	112	73	46	83	충북
250	195	165	120	81	55	115	충남
464	371	305	233	173	92	254	전북
352	287	237	185	105	79	128	전남
381	344	273	207	153	105	194	경북
393	306	256	242	192	119	240	경남
60	52	46	32	29	22	44	제주

【표 35】 일반수급가구

시 도	계	재산없음	0원초과~ 500만원이하	500만원초과~ 1,000만원이하	1,000만원초과~ 1,500만원이하	1,500만원초과~ 2,000만원이하
2001년	62,126	13,037	19,571	8,545	6,140	5,275
2002년	54,151	10,542	16,283	7,742	5,550	4,668
2003년	51,997	8,403	15,490	7,011	5,307	4,478
2004년	52,094	8,808	15,346	6,832	5,076	4,243
2005년	55,050	9,764	16,424	6,765	5,118	4,276
2006년	54,510	8,997	16,556	6,599	4,919	4,131
2007년	50,843	8,189	15,606	6,111	4,448	3,752
2008년	47,698	7,122	14,336	5,697	4,166	3,532
2009년	48,047	5,996	12,709	5,541	4,077	3,445
2010년	46,424	5,895	12,789	6,213	4,168	3,402
2011년	41,472	1,183	11,412	6,357	4,314	3,239
서울	5,908	97	1,224	940	654	454
부산	3,946	108	1,059	595	430	293
대구	3,503	93	1,061	512	338	226
인천	2,131	55	554	340	213	164
광주	2,538	72	715	412	220	169
대전	1,536	28	461	251	163	110
울산	430	13	119	75	49	33
경기	5,212	159	1,313	882	543	417
강원	1,554	54	507	244	170	114
충북	1,291	43	394	185	148	114
충남	1,700	72	556	214	182	130
전북	3,309	103	884	473	341	302
전남	2,549	85	725	385	274	238
경북	2,711	105	915	377	250	205
경남	2,415	63	626	371	272	214
제주	739	33	299	101	67	56

재산현황 (4인가구)

(단위: 가구)

2,000만원초과~ 2,500만원이하	2,500만원초과~ 3,000만원이하	3,000만원초과~ 3,500만원이하	3,500만원초과~ 4,000만원이하	4,000만원초과~ 4,500만원이하	4,500만원초과~ 5,000만원이하	5,000만원초과	시 도
3,965	3,018	1,593	354	223	171	234	2001년
3,563	2,823	1,778	519	249	161	273	2002년
3,471	3,080	1,762	942	595	424	1,034	2003년
3,331	2,951	1,808	1,113	704	481	1,401	2004년
3,278	2,968	1,959	1,318	813	627	1,740	2005년
3,257	2,962	2,029	1,510	935	672	1,943	2006년
3,015	2,749	1,985	1,438	917	688	1,945	2007년
2,705	2,559	1,900	1,548	968	732	2,433	2008년
2,762	2,476	2,131	1,670	1,359	1,171	4,710	2009년
2,772	2,446	2,015	1,612	1,218	964	2,930	2010년
2,823	2,393	1,970	1,679	1,396	1,036	3,670	2011년
358	318	299	249	252	170	893	서 울
288	211	198	146	128	105	385	부 산
213	168	149	130	120	114	379	대 구
139	95	93	93	63	66	256	인 천
160	160	105	112	92	81	240	광 주
89	70	63	59	49	43	150	대 전
35	15	18	13	17	10	33	울 산
333	323	262	213	174	122	471	경 기
113	96	64	57	41	24	70	강 원
112	70	48	56	36	22	63	충 북
128	110	68	58	52	34	96	충 남
271	233	208	139	99	61	195	전 북
188	160	123	109	88	60	114	전 남
177	159	136	112	81	59	135	경 북
176	174	114	112	85	54	154	경 남
43	31	22	21	19	11	36	제 주

【표 36】 일반수급가구

시 도	계	재산없음	0원초과~ 500만원이하	500만원초과~ 1,000만원이하	1,000만원초과~ 1,500만원이하	1,500만원초과~ 2,000만원이하	2,000만원초과~ 2,500만원이하
2001년	19,966	4,058	6,029	2,738	2,000	1,690	1,251
2002년	16,865	3,172	4,897	2,400	1,750	1,455	1,095
2003년	15,636	2,326	4,607	2,139	1,647	1,332	1,045
2004년	15,516	2,415	4,623	2,038	1,518	1,275	971
2005년	16,444	2,663	5,021	2,118	1,522	1,232	1,014
2006년	16,269	2,449	5,098	2,016	1,503	1,193	914
2007년	15,111	2,178	4,828	1,882	1,349	1,057	871
2008년	14,555	1,979	4,568	1,818	1,295	1,020	826
2009년	14,798	1,699	4,165	1,812	1,251	959	862
2010년	14,373	1,668	4,081	1,924	1,348	1,025	883
2011년	12,804	377	3,526	2,073	1,372	1,006	789
서울	1,679	28	347	300	189	133	97
부산	1,040	36	282	159	121	62	64
대구	880	31	257	146	88	60	44
인천	642	12	184	105	58	54	41
광주	883	22	273	140	74	58	45
대전	490	17	129	98	51	41	20
울산	144	5	41	27	16	12	6
경기	1,529	46	412	267	166	120	96
강원	494	9	167	95	58	30	37
충북	422	12	123	62	56	34	31
충남	560	21	195	84	57	44	26
전북	1,156	19	295	176	129	111	85
전남	990	42	258	141	110	87	83
경북	873	36	267	121	92	79	56
경남	710	21	187	106	78	59	48
제주	312	20	109	46	29	22	10

재산현황 (5인가구)

(단위: 가구)

2,500만원초과~ 3,000만원이하	3,000만원초과~ 3,500만원이하	3,500만원초과~ 4,000만원이하	4,000만원초과~ 4,500만원이하	4,500만원초과~ 5,000만원이하	5,000만원초과~ 5,500만원이하	5,500만원초과	시 도
969	661	284	103	61	38	84	2001년
862	590	363	83	58	46	94	2002년
937	579	337	203	127	82	275	2003년
899	566	367	232	136	104	372	2004년
877	594	390	256	182	114	461	2005년
875	642	419	295	208	150	507	2006년
746	598	413	300	213	173	503	2007년
723	605	383	307	258	773	164	2008년
719	601	481	401	344	268	1,236	2009년
727	605	472	374	280	229	757	2010년
680	586	490	400	304	267	934	2011년
73	74	67	64	47	39	221	서울
54	40	43	29	34	26	90	부산
40	28	28	35	29	29	65	대구
28	24	22	11	17	19	67	인천
46	51	34	31	17	25	67	광주
27	24	17	10	7	9	40	대전
7	7	2	2	9	0	10	울산
79	73	50	46	30	30	114	경기
18	11	17	9	11	9	23	강원
27	26	17	8	7	4	15	충북
32	33	19	9	9	6	25	충남
66	50	52	49	37	21	66	전북
79	43	38	34	15	20	40	전남
47	45	36	27	14	15	38	경북
45	44	36	27	14	10	35	경남
12	13	12	9	7	5	18	제주

【표 37】 일반수급가구

시 도	계	재산없음	0원초과~ 500만원이하	500만원초과~ 1,000만원이하	1,000만원초과~ 1,500만원이하	1,500만원초과~ 2,000만원이하	2,000만원초과~ 2,500만원이하
2001년	5,492	1,082	1,568	798	519	423	374
2002년	4,624	848	1,285	664	464	399	327
2003년	4,248	580	1,237	576	442	395	301
2004년	4,153	632	1,184	538	424	355	271
2005년	4,304	697	1,267	575	395	332	269
2006년	4,278	682	1,271	567	404	278	260
2007년	4,061	603	1,318	488	381	263	245
2008년	1522	239	492	172	125	104	76
2009년	3,923	466	1,115	475	310	265	216
2010년	3,840	476	1,127	513	327	267	222
2011년	3,514	122	1,034	546	334	269	205
서울	396	9	75	67	49	32	27
부산	213	6	63	33	18	19	9
대구	202	10	57	31	23	19	9
인천	159	3	56	26	19	9	8
광주	212	9	67	32	17	13	13
대전	155	3	42	20	13	12	8
울산	34	2	14	4	4	3	1
경기	440	12	123	86	49	29	18
강원	145	8	47	19	12	10	14
충북	101	1	41	16	5	9	8
충남	200	8	68	34	13	15	12
전북	401	15	111	58	31	34	34
전남	316	13	93	59	33	18	20
경북	240	15	92	17	18	17	8
경남	200	5	46	32	24	18	11
제주	100	3	39	12	6	12	5

재산현황 (6인가구)

(단위: 가구)

2,500만원초과~ 3,000만원이하	3,000만원초과~ 3,500만원이하	3,500만원초과~ 4,000만원이하	4,000만원초과~ 4,500만원이하	4,500만원초과~ 5,000만원이하	5,000만원초과~ 5,500만원이하	5,500만원초과	시 도
295	228	105	37	24	10	29	2001년
259	185	107	28	15	13	30	2002년
255	149	105	50	41	23	94	2003년
249	156	104	50	45	31	114	2004년
237	151	99	65	41	29	147	2005년
238	162	103	73	51	39	150	2006년
206	147	98	76	69	36	131	2007년
67	50	52	26	27	19	73	2008년
193	162	120	111	88	68	334	2009년
198	159	128	97	83	56	187	2010년
204	166	121	121	91	71	230	2011년
15	19	16	18	15	6	48	서울
11	10	5	9	4	6	20	부산
7	7	11	5	4	4	15	대구
6	7	3	4	5	4	9	인천
11	12	7	8	4	4	15	광주
12	10	2	9	6	5	13	대전
1	1	1	0	1	0	2	울산
27	20	18	11	7	14	26	경기
6	10	3	6	2	3	5	강원
7	1	3	3	3	0	4	충북
14	4	9	7	2	5	9	충남
23	21	17	14	7	8	28	전북
23	16	2	9	11	4	15	전남
16	17	15	6	10	3	6	경북
19	7	6	11	7	4	10	경남
6	4	3	1	3	1	5	제주

【표 38】 일반수급가구

시 도	계	재산없음	0원초과~ 500만원이하	500만원초과~ 1,000만원이하	1,000만원초과~ 1,500만원이하	1,500만원초과~ 2,000만원이하	2,000만원초과~ 2,500만원이하
2001년	1,968	441	523	278	178	170	130
2002년	1,728	375	453	214	173	151	127
2003년	1,573	274	427	209	155	124	115
2004년	1,563	278	437	199	164	101	92
2005년	1,655	298	466	217	166	109	92
2006년	1,684	303	497	214	155	96	97
2007년	1,566	268	485	186	151	86	77
2008년	1,522	239	492	172	125	104	76
2009년	1,596	219	481	180	126	100	68
2010년	1,590	187	509	235	124	93	81
2011년	1,573	124	512	246	123	101	82
서울	167	3	37	34	19	14	9
부산	86	5	27	14	4	5	3
대구	61	2	28	11	4	1	0
인천	57	2	20	8	7	2	3
광주	71	3	31	9	5	2	2
대전	56	4	18	4	5	3	4
울산	14	1	7	4	0	0	1
경기	215	7	75	43	17	17	13
강원	80	9	34	10	7	2	2
충북	64	2	27	8	6	2	2
충남	90	0	29	21	1	9	5
전북	175	10	48	17	18	19	13
전남	192	66	40	18	12	16	11
경북	105	6	41	17	7	6	6
경남	82	2	27	14	8	1	4
제주	58	2	23	14	3	2	4

재산현황 (7인이상가구)

(단위: 가구)

2,500만원초과~ 3,000만원이하	3,000만원초과~ 3,500만원이하	3,500만원초과~ 4,000만원이하	4,000만원초과~ 4,500만원이하	4,500만원초과~ 5,000만원이하	5,000만원초과~ 5,500만원이하	5,500만원초과	시 도
89	77	49	12	11	4	6	2001년
89	60	52	15	6	0	13	2002년
87	55	48	28	11	9	31	2003년
91	61	38	23	16	15	48	2004년
90	58	39	30	23	19	48	2005년
95	55	48	22	28	17	57	2006년
89	48	40	32	30	13	61	2007년
67	50	52	26	27	19	73	2008년
81	48	48	37	36	32	140	2009년
76	60	41	43	28	14	99	2010년
74	53	54	45	33	19	107	2011년
6	6	9	5	3	3	19	서울
5	3	2	3	2	3	10	부산
4	1	1	0	1	1	7	대구
3	0	1	2	2	1	6	인천
0	1	5	7	0	1	5	광주
4	2	3	3	1	1	4	대전
1	0	0	0	0	0	0	울산
7	5	7	4	3	1	16	경기
4	5	0	2	1	1	3	강원
6	2	2	3	0	2	2	충북
5	0	4	6	3	2	5	충남
13	12	7	3	5	1	9	전북
6	5	5	2	3	1	7	전남
5	5	4	2	2	0	4	경북
3	4	3	2	5	1	8	경남
2	2	1	1	2	0	2	제주



기초생활보장수급자 소득인정액 현황

【 표 39 】 일반수급가구 소득인정액 (평균) 현황 - 가구원수·시도별

(단위: 원)

시 도	평균	1인가구	2인가구	3인가구	4인가구	5인가구	6인가구	7인 이상 가구
2003년	252,023	126,559	274,498	445,645	577,316	696,275	797,279	933,412
2004년	250,788	124,864	273,797	445,388	577,935	694,760	785,890	895,103
2005년	242,623	118,921	266,301	438,055	571,101	695,260	799,220	898,606
2006년	238,144	114,021	265,666	443,482	575,950	711,457	823,217	919,124
2007년	227,790	117,481	273,136	450,962	587,170	721,144	843,442	950,815
2008년	234,320	127,752	285,955	459,327	598,663	741,198	870,221	1,007,596
2009년	264,369	132,517	299,588	468,609	608,990	773,125	898,215	1,048,864
2010년	238,625	126,527	292,419	470,870	617,683	795,543	965,535	1,066,232
2011년	239,158	124,771	305,431	492,787	653,096	845,547	999,504	1,095,967
서울	207,174	106,563	260,289	446,113	601,293	770,233	951,486	1,049,755
부산	231,698	114,081	303,107	506,744	676,224	912,863	960,753	1,132,565
대구	297,708	143,767	364,790	541,483	707,417	874,573	977,126	1,102,285
인천	227,808	112,341	270,974	466,159	606,421	822,403	872,949	1,030,341
광주	302,038	125,310	336,706	522,099	675,689	877,010	1,074,776	1,094,811
대전	254,544	107,279	301,866	505,373	660,224	839,477	971,277	1,322,374
울산	226,198	125,048	315,649	504,961	723,258	931,586	1,076,849	1,214,786
경기	209,564	114,955	267,568	455,256	621,758	797,299	993,244	1,099,156
강원	233,350	125,400	306,265	507,177	673,645	829,543	1,010,959	1,115,848
충북	226,570	124,629	298,515	478,014	633,133	818,222	978,778	1,160,805
충남	236,214	131,000	307,858	489,710	657,701	804,998	1,015,853	1,094,507
전북	270,583	134,334	330,816	514,118	673,066	900,540	1,057,139	1,170,531
전남	275,461	163,153	359,050	528,697	687,236	888,268	1,047,587	828,121
경북	244,137	136,312	336,532	513,723	664,808	863,765	982,722	1,119,006
경남	215,229	126,408	287,352	463,593	610,780	790,608	941,830	1,192,559
제주	317,231	156,486	367,504	593,790	777,876	979,259	1,148,232	1,361,645

▶ VI 부양의무자 현황

1 부양의무자 현황 : 표 40 참조

- 부양의무자 현황을 보면 부양의무자가 있는 가구가 79.2%이며, 부양의무자가 없는 가구는 20.8%로 나타났고, 부양능력 판정에서는 부양능력 없음이 88.5%이고, 부양능력 미약이 11.4%임.

【 부양의무자·부양능력 판정현황 】

(단위: 가구, %)

구 분	부양의무자 유무			부양의무자의 부양능력 판정			
	계	부양의무자 있음	부양의무자 없음	계	부양능력 있음	부양능력 미약	부양능력 없음
가구수	850,689	673,630	177,059	1,477,506	954	168,311	1,308,241
구성비	100	79.2	20.8	100	0.1	11.4	88.5

【 부양의무자·부양능력 판정 분포 】

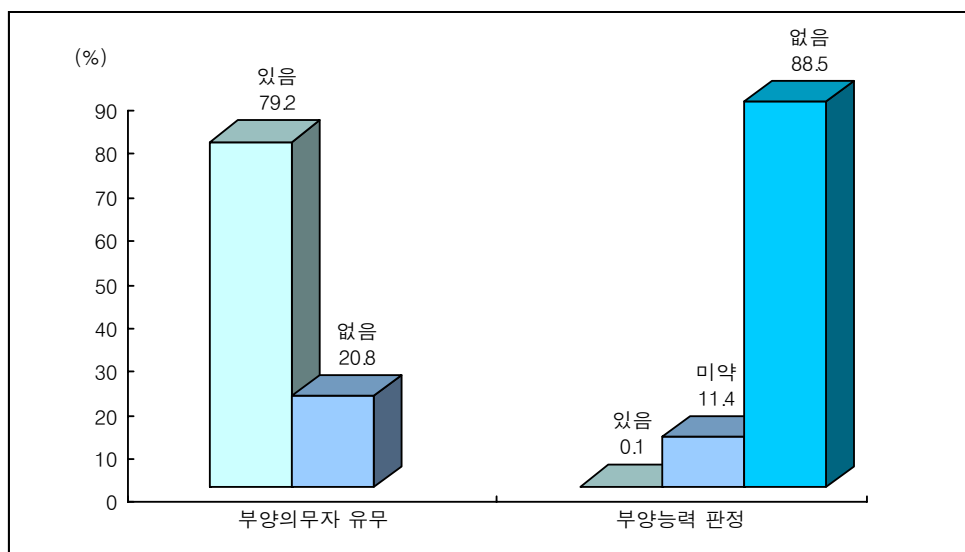

2 부양불능, 부양거부·기피 현황 : 표 41 참조

□ 부양을 할 수 없는 사유 중에서는 ‘군복무’가 23.1%이며, 부양을 거부·기피하는 원인으로는 ‘기타(가족관계 단절 등)’가 88.3%를 차지함.

【부양불능, 부양거부·기피 현황】

(단위: 가구, %)

구 분	부양불능									부양거부·기피		
	계	행방 불명	사실상 이혼	해외 이주	복역	군복무	시설 수급자	사망 후 호적 미정리	기타	계	양자·양부·서모·의부	기타 (가족 관계 단절 등)
가구수	20,921	8,153	136	988	1,750	4,840	3,673	1,043	338	168,771	19,810	148,961
구성비	100	38.9	0.7	4.7	8.4	23.1	17.6	5.0	1.6	100	11.7	88.3

【부양불능, 부양거부·기피 분포】

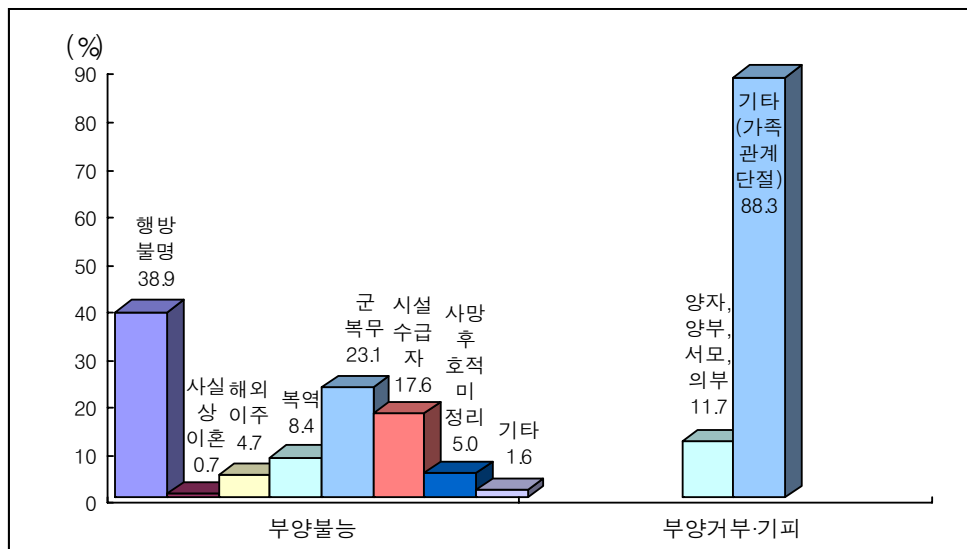

부양의무자 현황

【표 40】 부양

시 도	부양의무자 유무		
	계	부양의무자 있음	부양의무자 없음
2001년	698,078	372,904	325,171
2002년	691,018	405,217	285,801
2003년	717,861	456,518	261,343
2004년	753,681	509,494	244,187
2005년	809,745	570,513	239,232
2006년	831,692	602,623	229,069
2007년	852,420	630,554	221,866
2008년	854,205	631,864	222,341
2009년	882,925	660,537	222,388
2010년	878,799	706,998	171,801
2011년	850,689	673,630	177,059
서울	121,283	89,722	31,561
부산	84,211	66,012	18,199
대구	56,299	46,183	10,116
인천	40,650	32,148	8,502
광주	31,537	26,578	4,959
대전	24,798	20,123	4,675
울산	10,695	8,256	2,439
경기	119,953	91,606	28,347
강원	37,339	30,362	6,977
충북	30,334	24,301	6,033
충남	38,827	30,903	7,924
전북	56,971	47,383	9,588
전남	56,680	47,165	9,515
경북	68,284	55,008	13,276
경남	60,436	47,480	12,956
제주	12,392	10,400	1,992

의무자 현황

(단위: 가구)

부양의무자의 부양능력 판정				시 도
계	부양능력 있음	부양능력 미약	부양능력 없음	
832,515	15,200	148,805	668,510	2001년
917,281	15,007	178,041	724,233	2002년
1,036,749	14,618	211,014	811,117	2003년
1,158,174	14,953	231,666	911,555	2004년
1,147,622	11,423	203,207	932,992	2005년
1,288,961	9,175	201,954	1,077,832	2006년
1,415,003	8,685	216,678	1,189,640	2007년
1,385,932	11,255	193,209	1,181,468	2008년
1,435,372	9,394	205,496	1,220,482	2009년
1,317,312	14,721	179,774	1,122,817	2010년
1,477,506	954	168,311	1,308,241	2011년
228,149	169	25,397	202,583	서 울
123,410	47	13,777	109,586	부 산
89,923	40	10,049	79,834	대 구
79,845	61	10,257	69,527	인 천
51,356	26	6,166	45,164	광 주
42,560	23	4,857	37,680	대 전
25,565	17	3,327	22,221	울 산
275,510	291	36,095	239,124	경 기
54,890	21	5,925	48,944	강 원
48,064	24	5,524	42,516	충 북
64,097	51	7,272	56,774	충 남
82,069	44	8,367	73,658	전 북
84,118	30	7,191	76,897	전 남
103,183	43	10,473	92,667	경 북
102,262	62	11,447	90,753	경 남
22,505	5	2,187	20,313	제 주

【표 41】 부양불능, 부양

시 도	부 양					
	계	행방불명	사실상 이혼	해외이주	복역	군복무
2001년	60,007	15,528	5,908	3,389	1,506	1,659
2002년	70,851	20,473	7,289	4,518	2,022	1,784
2003년	89,013	28,396	9,307	6,033	2,507	2,319
2004년	99,810	34,871	10,580	7,145	2,820	2,792
2005년	100,993	39,380	10,636	7,822	2,864	3,002
2006년	112,762	46,772	12,165	9,696	3,329	3,435
2007년	120,909	52,198	12,794	11,638	3,759	3,701
2008년	111,533	50,342	11,014	12,350	3,641	3,237
2009년	102,340	48,594	10,226	13,511	3,653	3,040
2010년	9,163	738	230	690	1,947	2,641
2011년	20,915	8,148	136	988	1,750	4,840
서울	3,612	1,741	21	421	263	654
부산	1,929	868	7	71	153	482
대구	1,185	432	8	41	108	334
인천	1,154	543	13	59	98	214
광주	684	145	8	7	75	298
대전	655	275	5	20	66	142
울산	323	159	1	2	23	60
경기	3,626	1,624	23	234	322	603
강원	828	253	4	14	60	242
충북	700	212	5	7	53	145
충남	807	232	9	17	66	200
전북	1,065	256	4	33	96	347
전남	1,178	292	8	11	82	341
경북	1,419	461	8	17	121	401
경남	1,360	520	9	15	123	319
제주	390	135	3	19	41	58

거부·기피 현황

(단위: 가구)

불 능			부양거부·기피			시 도
시설 수급자	사망후 호적미정리	기타 부양불능	계	양자·양부· 서모·의부	기타가족 관계단절	
493	353	31,171	33,907	11,656	22,251	2001년
680	551	33,534	43,874	14,817	29,057	2002년
920	666	38,865	64,739	19,955	44,784	2003년
1,093	763	39,746	82,547	23,750	58,797	2004년
1,232	695	35,362	88,835	23,782	65,053	2005년
1,508	723	35,134	115,554	28,019	87,535	2006년
1,812	731	34,276	129,917	29,803	100,114	2007년
1,877	454	28,618	137,455	26,918	110,537	2008년
1,950	376	20,990	148,300	25,814	122,486	2009년
2,104	193	620	119,254	19,063	100,191	2010년
3,673	1,042	338	168,756	19,806	148,950	2011년
287	170	55	29,114	3,483	25,631	서 울
234	86	28	13,678	1,649	12,029	부 산
215	31	16	8,883	1,059	7,824	대 구
161	48	18	10,162	1,091	9,071	인 천
118	21	12	3,929	533	3,396	광 주
122	15	10	4,345	484	3,861	대 전
57	16	5	4,344	468	3,876	울 산
542	205	73	39,113	4,353	34,760	경 기
186	58	11	5,739	742	4,997	강 원
227	33	18	5,732	650	5,082	충 북
209	54	20	6,980	733	6,247	충 남
250	67	12	5,776	649	5,127	전 북
343	87	14	5,225	746	4,479	전 남
323	68	20	10,309	1,347	8,962	경 북
294	59	21	13,408	1,454	11,954	경 남
105	24	5	2,019	365	1,654	제 주

별 첨

【표 1】 일반수급자 현황 - 시·군·구별

(단위: 가구, 명)

시·도	시·군·구	가 구 수	수급자수
합계		850,689	1,379,865
서울특별시	종로구	2,313	3,068
	중구	2,694	3,650
	용산구	3,209	4,226
	성동구	3,582	5,770
	광진구	3,237	5,065
	동대문구	5,948	8,803
	중랑구	6,176	9,800
	성북구	5,925	9,380
	강북구	6,199	10,448
	도봉구	3,103	4,796
	노원구	11,696	20,950
	은평구	5,971	9,748
	서대문구	3,474	5,164
	마포구	3,947	6,430
	양천구	4,492	7,191
	강서구	10,320	17,919
	구로구	3,989	6,130
	금천구	4,608	7,370
	영등포구	5,527	8,072
	동작구	3,787	5,927
	관악구	6,379	10,026
	서초구	1,819	2,766
	강남구	5,305	9,093
	송파구	3,624	6,032
	강동구	3,959	6,295
부산광역시	중구	1,678	2,474
	서구	4,026	5,946
	동구	4,826	7,641
	영도구	5,372	8,113

시·도	시·군·구	가 구 수	수급자수
부 산 광 역 시	부 산 진 구	9,056	14,080
	동 래 구	3,838	5,990
	남 구	4,817	7,555
	북 구	9,714	16,470
	해운대구	8,515	13,808
	사 하 구	9,068	14,966
	금 정 구	4,953	8,060
	강 서 구	1,322	2,032
	연 제 구	4,307	7,158
	수 영 구	3,291	5,218
	사 상 구	7,044	11,512
	기 장 군	2,384	3,814
대 구 광 역 시	중 구	2,860	4,070
	동 구	8,779	14,514
	서 구	5,683	9,572
	남 구	5,355	8,810
	북 구	8,164	14,636
	수 성 구	8,863	16,187
	달 서 구	13,556	25,272
	달 성 군	3,039	5,730
인 천 광 역 시	중 구	1,970	2,995
	동 구	1,793	2,727
	남 구	5,921	9,614
	연 수 구	4,375	7,862
	남 동 구	7,771	13,527
	부 평 구	9,841	16,345
	계 양 구	2,938	4,971
	서 구	3,987	6,852
	강 화 군	1,790	2,678
	웅 진 군	264	358
광 주 광 역 시	동 구	3,375	5,862
	서 구	6,089	11,808
	남 구	4,535	8,958
	북 구	11,288	20,876

시·도	시·군·구	가 구 수	수급자수
광 주 광 역 시	광 산 구	6,250	11,966
대 전 광 역 시	동 구	7,234	11,938
	중 구	5,405	9,542
	서 구	5,778	10,543
	유 성 구	2,134	3,891
	대 덕 구	4,247	7,625
울 산 광 역 시	중 구	3,274	4,966
	남 구	2,840	4,343
	동 구	1,358	2,085
	북 구	1,148	1,908
	울 주 군	2,075	2,892
경 기 도	수 원 시	9,125	14,180
	성 남 시	9,908	15,473
	의 정 부 시	6,632	10,528
	안 양 시	4,882	7,637
	부 천 시	8,386	13,246
	광 명 시	3,071	4,858
	평 택 시	5,671	8,827
	동 두 천 시	2,118	2,977
	안 산 시	9,259	15,301
	고 양 시	8,573	13,338
	과 천 시	496	781
	구 리 시	2,403	3,826
	남 양 주 시	4,987	7,884
	오 산 시	1,704	2,654
	시 홍 시	3,468	5,759
	군 포 시	2,589	4,047
	의 왕 시	918	1,301
	하 남 시	1,335	2,003
	용 인 시	3,548	5,274
	파 주 시	4,509	6,713
	이 천 시	2,204	3,556
	안 성 시	3,122	4,773
	김 포 시	2,845	4,495

시·도	시·군·구	가 구 수	수급자수
경 기 도	화 성 시	3,089	4,665
	광 주 시	2,395	3,902
	양 주 시	2,596	4,039
	포 천 시	3,135	4,865
	여 주 군	2,044	3,058
	연 천 군	1,459	2,086
	가 평 군	1,497	2,168
	양 평 군	1,985	2,682
강 원 도	춘 천 시	6,917	11,718
	원 주 시	5,753	9,431
	강 릉 시	4,635	7,203
	동 해 시	2,253	3,425
	태 백 시	1,167	1,678
	속 초 시	2,741	4,210
	삼 척 시	2,466	3,936
	홍 천 군	1,578	2,408
	횡 성 군	1,208	1,889
	영 월 군	1,090	1,547
	평 창 군	963	1,525
	정 선 군	956	1,380
	철 원 군	1,252	1,926
	화 천 군	820	1,303
	양 구 군	764	1,200
	인 제 군	800	1,228
	고 성 군	925	1,364
	양 양 군	1,051	1,578
충 청 북 도	청 주 시	9,538	15,802
	충 주 시	4,518	7,299
	제 천 시	4,063	6,331
	청 원 군	2,187	3,268
	보 은 군	1,070	1,521
	옥 천 군	1,300	1,898
	영 동 군	1,541	2,263
	증 평 군	829	1,330

시·도	시·군·구	가 구 수	수급자수
충 청 북 도	진 천 군	1,149	1,855
	괴 산 군	1,360	2,053
	음 성 군	1,622	2,541
	단 양 군	1,157	1,748
충 청 남 도	천 안 시	6,327	10,293
	공 주 시	2,937	4,528
	보 령 시	3,341	5,461
	아 산 시	4,102	6,516
	서 산 시	2,633	4,162
	논 산 시	4,208	7,004
	계 룡 시	247	435
	금 산 군	1,654	2,532
	연 기 군	1,814	2,880
	부 여 군	2,331	3,654
	서 천 군	1,932	2,897
	청 양 군	693	1,010
	홍 성 군	1,753	2,762
	예 산 군	1,974	3,094
	태 안 군	1,228	1,840
	당 진 군	1,653	2,645
전 라 북 도	전 주 시	13,440	24,975
	군 산 시	7,853	13,255
	익 산 시	8,992	15,394
	정 읍 시	5,420	9,320
	남 원 시	3,749	6,432
	김 제 시	5,556	9,073
	완 주 군	2,599	4,387
	진 안 군	1,033	1,582
	무 주 군	858	1,364
	장 수 군	874	1,478
	임 실 군	1,168	1,940
	순 창 군	984	1,571
	고 창 군	2,090	3,134
	부 안 군	2,355	3,654

시·도	시·군·구	가 구 수	수급자수
전 라 남 도	목 포 시	6,316	11,116
	여 수 시	7,237	11,719
	순 천 시	5,271	9,010
	나 주 시	3,694	5,977
	광 양 시	1,985	3,324
	담 양 군	1,528	2,427
	곡 성 군	1,263	1,933
	구 례 군	1,055	1,662
	고 흥 군	3,129	4,406
	보 성 군	1,853	2,806
	화 순 군	2,283	3,888
	장 흥 군	1,808	2,786
	강 진 군	1,568	2,447
	해 남 군	2,712	3,959
	영 암 군	1,575	2,438
	무 안 군	1,893	3,068
	함 평 군	1,512	2,372
	영 광 군	2,412	3,959
	장 성 군	1,892	3,032
	완 도 군	2,227	3,251
	진 도 군	1,772	2,723
	신 안 군	1,695	2,340
경 상 북 도	포 향 시	11,628	18,503
	경 주 시	6,120	9,216
	김 천 시	3,693	5,724
	안 동 시	4,903	7,860
	구 미 시	4,698	8,271
	영 주 시	3,779	6,085
	영 천 시	3,932	6,265
	상 주 시	2,699	3,968
	문 경 시	2,555	3,932
	경 산 시	4,953	8,393
	군 위 군	835	1,244
	의 성 군	2,087	2,930

시·도	시·군·구	가 구 수	수급자수
경 상 북 도	청 송 군	1,183	1,755
	영 양 군	953	1,473
	영 덕 군	2,035	2,896
	청 도 군	1,450	1,987
	고 령 군	1,092	1,736
	성 주 군	1,311	1,910
	칠 곡 군	2,657	4,210
	예 천 군	1,759	2,563
	봉 화 군	1,333	2,092
	울 진 군	2,426	3,660
	울 릉 군	203	276
경 상 남 도	창 원 시	13,206	19,817
	진 주 시	6,900	11,374
	통 영 시	3,408	5,318
	사 천 시	3,299	4,868
	김 해 시	7,740	12,660
	밀 양 시	3,166	4,640
	거 제 시	2,352	3,495
	양 산 시	4,076	6,728
	의 령 군	1,007	1,414
	함 안 군	1,862	2,764
	창 녕 군	2,051	2,918
	고 성 군	1,518	2,135
	남 해 군	1,523	2,177
	하 동 군	1,867	2,812
	산 청 군	1,400	2,061
	함 양 군	1,394	1,951
	거 창 군	1,848	2,876
	함 천 군	1,819	2,666
제주특별자치도	제 주 시	8,398	14,961
	서 귀 포 시	3,994	6,733

【표 2】 일반수급자 현황 - 연령별 (0~80세이상)

(단위: 명)

시·도	시·군·구	계	0세	1세	2세	3세	4세	5세	6세	7세
계		1,379,865	3,570	4,551	4,694	5,591	6,608	6,896	7,816	9,260
소 계		194,119	414	488	603	712	780	852	912	1,106
서울 특별시	종로구	3,068	2	6	5	11	6	12	13	17
	중구	3,650	4	4	7	7	12	9	11	19
	용산구	4,226	15	10	13	13	17	17	9	26
	성동구	5,770	9	7	12	26	21	20	27	34
	광진구	5,065	6	12	15	12	15	19	18	31
	동대문구	8,803	12	23	20	30	31	34	38	39
	중랑구	9,800	26	27	39	31	31	45	55	49
	성북구	9,380	23	27	38	39	41	52	55	64
	강북구	10,448	20	27	31	49	43	47	47	73
	도봉구	4,796	14	16	17	20	22	35	32	37
	노원구	20,950	50	50	59	80	95	88	83	107
	은평구	9,748	14	15	29	28	26	48	58	59
	서대문구	5,164	10	19	13	15	23	22	20	25
	마포구	6,430	13	15	27	22	18	26	29	31
	양천구	7,191	31	30	33	60	35	43	49	54
	강서구	17,919	34	31	51	54	68	65	69	99
	구로구	6,130	17	14	26	18	25	31	28	29
	금천구	7,370	22	26	33	26	41	33	47	47
	영등포구	8,072	11	11	20	24	33	34	32	57
	동작구	5,927	11	18	15	21	33	35	22	38
	관악구	10,026	22	38	28	35	40	36	43	45
	서초구	2,766	8	6	3	16	7	15	10	8
	강남구	9,093	8	22	23	24	30	32	49	40
	송파구	6,032	18	21	24	23	43	24	32	41
	강동구	6,295	14	13	22	28	24	30	36	37

시·도	시·군·구	8세	9세	10세	11세	12세	13세	14세	15세
계		10,965	12,850	15,721	19,726	21,827	24,676	28,029	30,589
소 계		1,309	1,483	1,866	2,422	2,603	3,028	3,458	3,935
서울 특별시	종로구	17	22	26	30	37	39	48	54
	중구	17	18	32	25	28	41	49	62
	용산구	20	23	31	45	41	36	50	51
	성동구	42	46	61	78	100	107	122	125
	광진구	43	41	47	81	64	91	99	114
	동대문구	49	55	65	104	115	127	137	155
	중랑구	64	84	78	122	129	174	174	196
	성북구	59	91	117	123	117	157	158	183
	강북구	84	96	107	137	134	212	197	250
	도봉구	43	42	60	65	61	76	119	119
	노원구	127	144	188	249	253	310	355	409
	은평구	80	87	87	144	142	177	204	207
	서대문구	29	24	44	54	64	81	77	117
	마포구	46	51	61	88	96	92	124	128
	양천구	57	72	83	95	107	119	145	158
	강서구	107	120	159	208	247	238	307	350
	구로구	46	51	76	86	99	98	122	119
	금천구	47	70	91	85	104	125	142	156
	영등포구	48	51	80	96	92	99	138	149
	동작구	36	38	56	69	79	85	88	139
	관악구	74	60	114	115	144	162	176	220
	서초구	20	13	20	29	19	35	29	40
	강남구	60	68	55	105	116	124	136	149
	송파구	51	61	68	91	104	114	137	120
	강동구	43	55	60	98	111	109	125	165

(단위: 명)

16세	17세	18세	19세	20세	21세	22세	23세	24세	25세
34,053	36,201	35,165	27,640	18,822	14,686	11,888	8,972	6,529	5,101
4,378	4,717	4,853	3,996	2,772	2,208	1,714	1,492	1,109	838
53	37	44	38	28	21	19	13	12	5
60	66	68	62	34	37	19	23	15	14
63	59	71	37	40	24	24	20	10	13
139	168	163	119	82	54	42	35	20	18
109	142	141	116	59	54	46	35	35	22
193	219	181	167	99	97	73	59	52	39
237	256	229	195	126	98	74	71	45	39
200	214	255	212	150	114	68	75	51	40
243	289	279	255	152	121	86	75	63	41
94	108	118	88	54	47	24	17	13	8
479	472	557	445	339	283	254	247	159	119
258	290	280	223	165	107	80	83	33	34
99	137	111	89	64	42	44	34	28	20
152	149	142	121	98	92	71	49	47	29
170	173	187	150	123	77	59	36	38	29
384	410	485	403	293	248	194	164	131	107
159	161	147	130	72	51	45	28	26	16
185	199	192	123	89	80	53	44	36	19
157	178	142	131	83	67	47	55	25	27
134	153	162	102	91	64	61	56	24	24
238	239	277	231	163	118	102	85	74	56
57	58	62	65	47	43	30	30	23	17
170	217	226	203	135	139	112	79	87	58
166	168	173	153	105	57	54	42	34	25
179	155	161	138	81	73	33	37	28	19

시·도	시·군·구	26세	27세	28세	29세	30세	31세	32세	33세
계		3,969	3,475	3,489	3,945	4,210	4,678	5,141	5,364
소 계		625	582	568	586	542	614	697	684
서울 특별시	종로구	8	6	10	12	4	5	9	5
	중구	6	5	11	7	13	8	9	9
	용산구	6	4	6	11	12	10	18	14
	성동구	14	17	6	14	12	15	23	19
	광진구	16	11	11	16	13	16	16	15
	동대문구	17	20	27	21	20	23	28	24
	중랑구	19	26	20	31	31	38	47	35
	성북구	27	29	33	20	29	26	25	41
	강북구	37	29	32	33	29	37	42	33
	도봉구	8	10	8	10	16	11	21	24
	노원구	100	86	79	79	78	83	81	93
	은평구	19	20	16	21	27	24	29	32
	서대문구	13	14	18	13	11	12	10	9
	마포구	28	19	23	23	8	15	25	17
	양천구	32	24	16	21	24	31	39	37
	강서구	73	59	69	66	60	63	64	75
	구로구	12	22	16	16	15	18	22	11
	금천구	14	22	22	19	11	22	19	17
	영등포구	17	17	7	22	18	20	31	25
	동작구	18	16	20	19	13	22	24	23
	관악구	31	22	27	27	23	26	32	31
	서초구	14	10	7	4	11	9	11	7
	강남구	58	51	43	47	34	43	34	35
	송파구	21	24	22	16	20	22	26	27
	강동구	17	19	19	18	10	15	12	26

(단위: 명)

34세	35세	36세	37세	38세	39세	40세	41세	42세	43세
6,374	6,899	8,525	10,416	12,677	13,963	16,254	17,800	20,078	22,757
809	879	1,123	1,295	1,641	1,780	2,123	2,418	2,656	3,107
9	10	19	20	27	30	30	33	35	65
12	12	17	24	27	32	30	28	41	49
17	19	18	23	27	31	37	48	45	54
31	14	34	43	55	68	67	89	79	103
26	34	32	42	47	52	61	76	86	100
36	29	53	61	74	82	100	93	110	156
35	42	54	68	88	104	93	134	140	171
46	35	47	82	90	95	115	119	129	153
35	39	65	74	96	101	144	125	162	171
24	27	24	38	53	37	46	74	81	99
108	110	142	120	170	185	211	263	279	301
41	55	51	73	77	102	116	117	119	164
18	28	27	28	34	38	73	68	70	88
24	25	36	37	58	50	55	77	82	88
32	52	63	62	72	74	89	98	104	111
67	68	102	83	137	164	170	207	246	290
17	23	36	51	51	62	87	68	105	96
33	30	43	42	83	85	99	109	105	128
32	37	37	51	64	59	84	102	123	112
26	33	37	42	41	37	50	79	73	87
42	46	67	65	90	90	105	149	124	176
12	7	17	12	18	18	31	32	41	31
33	42	33	63	59	59	88	79	91	114
25	27	37	45	53	67	74	60	94	98
28	35	32	46	50	58	68	91	92	102

시·도	시·군·구	44세	45세	46세	47세	48세	49세	50세	51세
계		22,364	22,382	23,619	23,460	23,163	25,713	26,263	26,832
소 계		3,130	3,144	3,351	3,515	3,422	3,750	3,747	3,914
서울 특별시	종로구	48	45	59	51	52	67	64	69
	중구	52	57	48	55	65	74	83	88
	용산구	55	62	62	53	66	80	68	81
	성동구	88	108	99	105	86	105	97	139
	광진구	92	100	91	81	76	101	119	106
	동대문구	143	158	137	166	134	164	174	184
	중랑구	167	173	176	180	181	195	199	214
	성북구	135	158	168	177	156	174	170	174
	강북구	172	168	217	214	186	190	178	207
	도봉구	74	83	82	86	74	90	85	71
	노원구	346	310	344	380	359	443	420	450
	은평구	143	136	155	172	186	162	196	173
	서대문구	78	81	85	86	71	95	98	114
	마포구	99	97	112	121	93	123	117	122
	양천구	119	134	119	129	135	130	107	128
	강서구	308	298	322	351	399	405	402	360
	구로구	88	115	102	127	87	105	117	116
	금천구	159	121	139	144	134	124	129	140
	영등포구	131	115	134	165	125	138	150	168
	동작구	72	96	98	94	118	103	110	108
	관악구	175	158	164	177	195	233	174	209
	서초구	44	47	34	43	42	34	47	49
	강남구	119	129	155	136	173	169	218	210
	송파구	90	95	116	110	103	123	112	114
	강동구	133	100	133	112	126	123	113	120

(단위: 명)

52세	53세	54세	55세	56세	57세	58세	59세	60세	61세	62세
24,153	21,949	21,884	19,786	20,250	17,122	14,374	16,302	12,346	13,275	14,035
3,552	3,281	3,226	2,999	3,062	2,571	2,168	2,396	1,657	1,954	2,117
39	52	59	43	58	45	28	43	32	32	42
68	63	62	77	82	59	60	62	46	36	42
92	67	65	74	87	72	72	70	57	53	57
94	83	87	89	75	71	47	55	49	50	58
98	73	77	80	61	44	43	56	34	33	40
169	151	142	153	121	120	99	120	63	100	117
194	176	176	156	156	129	92	102	95	109	110
140	154	144	137	155	125	100	110	86	81	85
176	155	149	154	154	125	123	117	96	106	112
70	50	78	48	67	49	48	42	26	40	48
453	388	381	348	346	291	270	317	193	214	251
143	137	164	131	138	112	105	98	67	79	112
98	80	87	73	92	83	44	69	50	58	45
107	106	97	84	88	75	72	79	45	65	72
124	120	90	89	92	81	61	54	48	53	63
394	380	325	290	340	260	235	258	147	217	173
87	93	96	96	92	67	46	77	47	53	65
158	116	108	99	97	89	81	66	58	82	72
145	132	144	140	138	129	100	117	77	109	128
98	100	96	73	90	74	61	54	42	48	61
152	163	162	148	149	125	86	123	84	76	99
50	52	60	51	48	47	39	50	27	24	29
181	191	179	194	165	152	135	141	100	123	115
103	97	105	90	73	63	63	63	44	45	62
119	102	93	82	98	84	58	53	44	68	59

시·도	시·군·구	63세	64세	65세	66세	67세	68세	69세	70세
계		14,297	15,445	14,412	14,702	17,032	18,800	24,584	21,758
소 계		2,100	2,249	2,342	2,476	2,768	2,950	4,002	3,518
서울 특별시	종로구	37	39	41	77	57	70	91	79
	중구	51	67	36	61	68	75	84	80
	용산구	55	65	75	79	91	89	123	93
	성동구	57	63	68	75	94	82	128	103
	광진구	59	44	54	54	76	63	104	83
	동대문구	124	117	124	153	166	179	233	176
	중랑구	127	116	115	126	132	143	179	175
	성북구	89	123	106	127	132	153	179	166
	강북구	103	140	129	131	137	154	216	170
	도봉구	56	46	71	56	70	75	85	108
	노원구	242	234	234	229	240	288	395	343
	은평구	102	114	135	106	154	146	217	182
	서대문구	43	65	72	66	75	73	116	109
	마포구	76	86	81	88	110	121	142	121
	양천구	71	70	84	85	101	93	131	115
	강서구	151	183	168	170	187	204	269	263
	구로구	58	54	62	77	82	95	123	118
	금천구	71	70	83	103	100	123	167	134
	영등포구	105	123	114	106	138	139	208	196
	동작구	62	52	86	77	84	110	136	119
	관악구	113	124	99	138	137	138	198	183
	서초구	29	25	45	40	43	39	71	57
	강남구	107	114	117	131	128	108	170	138
	송파구	52	48	63	59	85	92	110	99
	강동구	60	67	80	62	81	98	127	108

(단위: 명)

71세	72세	73세	74세	75세	76세	77세	78세	79세	80세이상
20,512	21,934	21,123	19,864	19,218	19,500	18,189	16,045	15,234	95,504
3,279	3,417	3,223	2,908	2,851	2,761	2,537	2,189	2,033	12,783
53	78	54	57	46	58	53	40	37	221
79	98	80	63	54	57	56	61	37	281
100	100	98	106	85	75	75	48	44	354
95	95	108	99	95	83	77	65	54	364
81	90	85	75	64	77	70	58	51	335
208	171	139	148	135	133	119	89	89	498
155	162	167	133	133	147	118	119	109	594
153	159	170	143	137	136	106	100	100	608
163	155	156	120	162	146	119	104	113	589
93	89	88	70	82	78	67	65	48	378
312	309	296	263	277	249	261	211	198	1,296
144	165	155	157	153	136	130	112	124	646
99	110	105	86	101	90	91	61	72	366
108	116	100	98	102	93	95	78	74	460
111	126	113	112	105	96	101	83	61	463
244	280	262	243	255	239	209	183	176	1,280
105	141	142	101	115	92	103	78	64	396
148	125	124	118	106	97	98	88	82	399
164	163	147	150	135	133	122	107	92	500
113	122	98	98	93	81	79	71	68	468
189	172	163	144	117	139	116	129	98	669
46	42	45	35	49	45	47	24	38	227
139	153	130	125	98	103	97	90	79	608
88	83	94	76	78	72	57	58	59	381
89	113	104	88	74	106	71	67	66	402

시·도	시·군·구	계	0세	1세	2세	3세	4세	5세	6세	7세
소 계		134,837	327	438	327	460	496	570	667	764
부산광역시	중구	2,474	3	6	5	4	5	6	7	9
	서구	5,946	7	5	12	11	18	13	25	29
	동구	7,641	22	14	24	29	29	31	32	40
	영도구	8,113	12	11	17	17	26	30	43	32
	부산진구	14,080	42	38	39	42	49	63	60	78
	동래구	5,990	11	17	9	17	17	18	18	34
	남구	7,555	14	15	17	26	30	21	38	36
	북구	16,470	37	47	47	76	57	73	97	98
	해운대구	13,808	30	50	34	58	62	67	77	79
	사하구	14,966	32	39	28	59	52	79	70	94
	금정구	8,060	9	20	22	20	30	30	24	49
	강서구	2,032	3	9	4	13	8	9	15	12
	연제구	7,158	10	18	18	25	31	32	40	42
	수영구	5,218	64	102	13	13	17	16	30	30
	사상구	11,512	19	33	27	40	47	63	70	79
	기장군	3,814	12	14	11	10	18	19	21	23
소 계		98,791	278	320	367	413	536	503	562	661
대구광역시	중구	4,070	2	5	7	11	12	9	12	10
	동구	14,514	33	53	52	56	75	65	65	92
	서구	9,572	18	29	35	46	46	40	52	68
	남구	8,810	31	34	45	38	54	53	57	56
	북구	14,636	32	43	42	68	85	77	112	93
	수성구	16,187	74	34	60	50	70	86	59	112
	달서구	25,272	73	103	98	102	158	131	152	178
	달성군	5,730	15	19	28	42	36	42	53	52

(단위: 명)

8세	9세	10세	11세	12세	13세	14세	15세	16세	17세
929	1,065	1,329	1,702	1,839	2,186	2,437	2,918	3,190	3,385
14	14	23	28	31	37	39	47	61	54
37	36	54	65	71	96	98	125	109	146
41	55	73	77	103	87	134	168	169	176
35	69	56	80	80	103	115	138	152	182
85	77	128	171	176	216	216	278	357	326
43	41	63	87	89	89	108	148	161	171
43	55	81	89	109	107	137	145	176	193
110	140	169	216	245	308	295	395	409	419
96	107	156	180	196	217	260	285	346	326
122	156	150	206	209	278	294	304	349	370
64	83	84	113	117	130	148	183	217	242
14	20	16	29	23	35	46	37	43	53
58	56	77	107	102	146	154	202	171	221
32	41	42	63	76	93	121	140	132	138
107	85	128	150	165	184	200	230	268	277
28	30	29	41	47	60	72	93	70	91
837	961	1,189	1,510	1,677	1,873	2,211	2,392	2,757	2,984
28	20	32	39	42	58	69	66	90	97
96	136	172	188	225	264	301	324	364	379
88	96	111	162	170	181	214	222	291	283
80	83	99	129	124	142	167	187	225	215
143	174	204	247	285	281	354	390	409	458
117	121	184	223	251	325	373	388	442	515
217	259	312	406	461	487	597	658	765	844
68	72	75	116	119	135	136	157	171	193

시·도	시·군·구	18세	19세	20세	21세	22세	23세	24세	25세
소 계		3,325	2,661	1,823	1,486	1,316	979	722	517
부산광역시	중구	51	42	39	23	23	14	16	9
	서구	108	94	61	48	34	28	17	11
	동구	176	127	90	81	81	58	33	35
	영도구	180	150	90	83	66	66	42	36
	부산진구	344	264	202	155	156	100	77	62
	동래구	155	129	90	74	58	50	23	19
	남구	181	152	95	68	74	62	44	32
	북구	467	326	261	190	196	113	92	67
	해운대구	348	296	179	144	125	82	86	49
	사하구	388	305	228	182	138	127	94	63
	금정구	204	164	123	111	75	59	46	24
	강서구	46	35	17	13	13	11	7	4
	연제구	186	167	114	99	67	65	44	35
	수영구	138	132	65	62	56	38	28	13
	사상구	257	210	133	126	138	77	60	47
	기장군	96	68	36	27	16	29	13	11
소 계		2,960	2,367	1,674	1,338	1,127	837	587	424
대구광역시	중구	75	85	54	50	28	28	15	15
	동구	354	301	216	175	149	109	76	56
	서구	278	225	138	92	68	46	41	25
	남구	219	169	149	104	82	75	46	37
	북구	456	333	223	193	149	97	74	55
	수성구	524	455	312	261	239	190	131	88
	달서구	891	682	488	399	335	253	177	125
	달성군	163	117	94	64	77	39	27	23

(단위: 명)

26세	27세	28세	29세	30세	31세	32세	33세	34세	35세
412	357	319	345	388	436	459	525	516	629
4	4	4	4	7	11	6	8	7	12
24	10	14	13	15	11	21	22	18	26
24	26	17	16	19	27	14	28	22	31
15	21	19	15	19	19	19	30	34	25
44	39	27	35	37	48	37	52	42	62
10	10	8	15	13	13	19	15	20	26
25	16	10	19	24	15	30	30	17	27
48	50	47	33	54	55	75	58	68	80
39	44	35	45	46	48	59	56	60	73
61	48	45	43	44	63	57	65	60	72
28	13	19	21	16	25	30	33	27	41
2	9	6	6	10	4	6	11	8	9
25	14	20	13	16	20	24	25	26	22
9	7	10	15	20	15	8	18	22	30
46	34	29	45	37	43	39	52	61	74
8	12	9	7	11	19	15	22	24	19
311	257	251	290	298	316	385	360	448	485
8	5	5	13	8	12	6	11	16	13
45	34	38	47	40	39	51	52	57	80
22	12	16	19	28	29	41	32	44	45
24	29	26	28	34	43	45	40	47	51
33	24	35	32	44	44	48	48	64	86
62	58	42	51	38	47	60	48	69	63
102	82	77	85	85	86	106	99	118	111
15	13	12	15	21	16	28	30	33	36

시·도	시·군·구	36세	37세	38세	39세	40세	41세	42세	43세
소 계		783	1,028	1,218	1,408	1,608	1,872	2,027	2,344
부산광역시	중구	14	8	12	23	26	30	33	43
	서구	23	27	33	53	60	68	89	83
	동구	36	51	60	64	81	99	106	100
	영도구	42	59	63	76	81	102	106	141
	부산진구	73	124	137	141	160	211	198	245
	동래구	34	39	47	66	70	85	96	98
	남구	40	52	81	100	85	99	107	134
	북구	95	127	163	180	218	235	269	295
	해운대구	90	117	133	156	171	201	189	242
	사하구	96	123	130	153	191	212	249	271
	금정구	52	53	79	91	104	104	123	136
	강서구	11	12	12	21	16	26	26	37
	연제구	39	62	64	75	100	111	107	138
	수영구	28	40	52	38	50	65	72	89
	사상구	90	103	119	125	144	172	201	229
	기장군	20	31	33	46	51	52	56	63
소 계		634	780	934	1,096	1,306	1,447	1,710	1,895
대구광역시	중구	16	24	21	24	41	45	56	66
	동구	93	117	127	153	162	218	220	254
	서구	72	79	98	94	127	148	161	193
	남구	61	71	82	100	99	112	124	158
	북구	109	123	139	176	219	227	292	279
	수성구	86	106	132	173	200	216	239	306
	달서구	165	221	261	292	354	371	514	525
	달성군	32	39	74	84	104	110	104	114

(단위: 명)

44세	45세	46세	47세	48세	49세	50세	51세	52세	53세	54세
2,335	2,176	2,335	2,324	2,455	2,750	2,727	2,851	2,609	2,466	2,414
35	25	35	29	44	37	43	40	43	43	42
80	84	91	82	100	120	107	112	130	106	109
123	112	126	135	131	143	139	155	150	142	159
139	144	133	124	145	168	155	200	178	160	162
240	229	265	258	248	300	280	293	279	269	252
119	101	88	114	98	137	137	140	124	114	123
129	127	129	118	129	155	146	165	129	139	143
274	295	297	283	306	372	347	395	318	294	285
262	207	249	225	210	227	279	251	261	227	242
274	228	249	255	320	299	330	327	304	295	277
157	140	154	155	149	190	167	173	136	144	104
21	30	40	27	26	40	33	42	32	35	38
127	115	130	138	140	161	161	162	130	126	133
91	83	86	95	104	97	92	99	86	85	79
207	202	220	222	237	238	253	241	250	224	197
57	54	43	64	68	66	58	56	59	63	69
1,919	1,888	1,989	1,878	1,845	2,167	2,070	2,007	1,803	1,466	1,504
59	47	45	63	56	74	75	87	79	62	69
250	285	252	292	267	322	303	298	302	249	242
186	169	240	182	182	197	204	193	179	128	116
155	160	190	162	133	164	168	171	152	146	171
303	309	284	275	273	316	321	271	261	221	193
290	279	333	290	313	392	353	387	303	231	282
561	533	545	516	508	566	522	488	443	370	365
115	106	100	98	113	136	124	112	84	59	66

시·도	시·군·구	55세	56세	57세	58세	59세	60세	61세	62세
소 계		2,192	2,319	1,949	1,653	1,824	1,438	1,407	1,572
부산광역시	중구	48	43	41	36	42	26	31	24
	서구	102	122	94	90	91	71	74	85
	동구	132	136	124	91	128	79	102	126
	영도구	150	145	149	103	108	100	83	95
	부산진구	230	249	179	174	181	154	143	163
	동래구	107	92	81	79	84	59	58	67
	남구	100	137	116	77	103	75	62	82
	북구	281	278	226	206	228	153	170	192
	해운대구	239	245	177	154	192	159	150	140
	사하구	228	240	226	175	187	154	162	164
	금정구	112	123	113	92	102	83	69	89
	강서구	36	38	30	26	23	25	19	28
	연제구	111	122	110	78	95	65	66	85
	수영구	83	75	72	65	60	55	54	61
	사상구	188	202	157	162	148	137	127	128
	기장군	45	72	54	45	52	43	37	43
소 계		1,290	1,365	1,122	1,058	1,173	853	877	923
대구광역시	중구	92	58	68	70	75	60	57	43
	동구	191	247	187	160	211	141	157	176
	서구	111	138	112	108	90	80	76	92
	남구	126	122	119	88	104	88	86	101
	북구	159	167	141	171	154	128	128	133
	수성구	222	224	194	179	192	124	121	143
	달서구	330	340	248	228	280	198	205	197
	달성군	59	69	53	54	67	34	47	38

(단위: 명)

63세	64세	65세	66세	67세	68세	69세	70세	71세	72세	73세
1,574	1,630	1,509	1,466	1,835	2,024	2,408	2,151	2,175	2,135	1,987
29	30	37	34	45	51	64	51	48	52	54
82	100	84	77	89	111	128	116	132	116	109
102	111	93	94	142	131	129	128	135	136	108
97	122	86	99	131	129	182	175	158	154	139
195	187	164	157	175	212	266	243	243	239	198
68	62	68	61	79	99	78	94	98	102	73
80	86	94	95	101	147	132	136	140	124	123
160	181	171	154	195	217	253	222	236	244	243
155	154	143	141	194	209	272	219	202	216	212
155	160	154	137	163	202	236	197	228	206	208
82	77	93	88	119	98	148	118	128	124	119
21	27	39	25	35	34	37	45	38	35	31
79	76	72	87	69	87	110	105	90	83	82
68	50	59	48	80	77	80	77	73	80	80
154	150	106	112	130	150	193	165	156	157	138
47	57	46	57	88	70	100	60	70	67	70
1,021	955	832	843	1,027	1,245	1,516	1,338	1,199	1,311	1,217
84	67	68	46	77	78	104	77	82	87	76
165	152	145	139	172	218	247	224	201	219	191
105	97	91	87	104	134	143	155	141	143	133
106	94	89	88	108	104	169	111	120	130	125
148	133	108	108	148	179	226	204	193	213	158
176	157	117	135	148	209	236	199	169	185	202
191	217	171	193	223	260	306	290	235	271	267
46	38	43	47	47	63	85	78	58	63	65

시·도	시·군·구	74세	75세	76세	77세	78세	79세	80세이상
소 계		1,905	1,818	1,810	1,773	1,489	1,322	7,498
부산광역시	중구	47	41	36	32	36	34	180
	서구	98	107	88	90	90	61	450
	동구	124	119	117	105	96	81	451
	영도구	120	113	141	126	92	84	527
	부산진구	199	201	194	179	161	133	835
	동래구	83	76	66	73	54	69	342
	남구	97	112	106	122	80	94	474
	북구	202	208	230	199	164	148	743
	해운대구	215	199	196	188	142	134	782
	사하구	208	172	169	195	162	139	782
	금정구	121	98	108	111	89	71	430
	강서구	20	23	19	39	43	34	131
	연제구	91	90	79	71	79	51	314
	수영구	73	72	59	53	51	46	287
	사상구	147	140	162	125	112	98	514
	기장군	60	47	40	65	38	45	256
소 계		1,219	1,152	1,125	972	865	875	4,334
대구광역시	중구	63	67	57	56	46	54	293
	동구	230	194	177	155	128	130	692
	서구	139	139	120	107	99	96	431
	남구	122	109	112	108	105	92	438
	북구	156	184	170	135	115	126	625
	수성구	189	168	195	156	155	142	717
	달서구	270	235	239	203	164	180	909
	달성군	50	56	55	52	53	55	229

(단위: 명)

시·도	시·군·구	계	0세	1세	2세	3세	4세	5세	6세	7세
소 계		67,929	237	289	275	310	364	344	445	478
인천광역시	중구	2,995	9	16	9	12	20	11	14	20
	동구	2,727	3	5	7	6	10	9	13	13
	남구	9,614	24	37	34	38	49	43	72	56
	연수구	7,862	31	44	43	37	57	41	60	67
	남동구	13,527	85	94	84	98	91	76	94	101
	부평구	16,345	46	40	48	70	73	80	104	111
	계양구	4,971	12	23	19	10	23	27	31	45
	서구	6,852	25	22	23	28	33	43	43	57
	강화군	2,678	1	8	8	9	8	13	13	6
	옹진군	358	1	0	0	2	0	1	1	2
소 계		59,470	251	334	276	301	354	379	406	514
광주광역시	동구	5,862	39	84	26	18	39	30	42	46
	서구	11,808	38	47	45	72	65	82	85	102
	남구	8,958	41	41	51	50	59	70	72	90
	북구	20,876	82	107	89	101	105	125	124	154
	광산구	11,966	51	55	65	60	86	72	83	122
소 계		43,539	113	156	187	225	261	280	283	368
대전광역시	동구	11,938	31	39	40	63	71	80	68	87
	중구	9,542	21	32	36	43	47	61	62	77
	서구	10,543	33	44	42	58	75	68	68	86
	유성구	3,891	10	15	22	21	21	28	28	41
	대덕구	7,625	18	26	47	40	47	43	57	77
소 계		16,194	38	54	55	69	70	83	100	114
울산광역시	중구	4,966	11	14	14	20	19	23	24	40
	남구	4,343	11	12	16	16	27	23	29	29
	동구	2,085	5	9	4	12	5	12	19	16

시·도	시·군·구	8세	9세	10세	11세	12세	13세	14세	15세
소 계		590	651	805	987	1,194	1,171	1,415	1,562
인천광역시	중구	25	24	34	44	46	39	48	39
	동구	14	19	31	37	48	36	49	57
	남구	96	76	110	141	169	173	212	235
	연수구	69	65	89	112	132	126	176	196
	남동구	122	144	159	193	253	227	268	313
	부평구	138	160	192	236	279	287	329	375
	계양구	46	55	74	85	102	96	112	120
	서구	66	85	98	106	134	146	171	175
	강화군	12	22	14	30	28	39	43	50
	옹진군	2	1	4	3	3	2	7	2
소 계		628	711	902	1,088	1,209	1,379	1,574	1,704
광주광역시	동구	50	56	77	92	110	139	141	132
	서구	137	156	179	235	227	301	297	341
	남구	95	116	131	165	191	202	238	267
	북구	216	230	313	354	414	458	538	611
	광산구	130	153	202	242	267	279	360	353
소 계		448	532	585	725	784	882	1,028	1,096
대전광역시	동구	131	125	135	173	198	210	268	277
	중구	99	124	129	167	160	193	243	260
	서구	105	146	153	186	215	229	236	278
	유성구	34	50	46	72	76	78	89	102
	대덕구	79	87	122	127	135	172	192	179
소 계		136	127	166	245	250	328	355	383
울산광역시	중구	36	31	46	76	86	104	109	115
	남구	39	30	45	65	58	78	97	97
	동구	15	24	18	38	34	47	44	57

(단위: 명)

16세	17세	18세	19세	20세	21세	22세	23세	24세	25세
1,764	1,812	1,924	1,445	978	724	613	455	290	266
69	61	77	57	33	13	28	18	15	11
52	69	60	45	32	22	16	10	9	6
260	274	234	203	117	86	72	58	41	28
212	210	238	219	138	102	102	70	49	35
346	349	414	259	202	162	134	105	52	75
407	433	460	338	243	185	139	98	68	58
141	144	151	107	72	63	39	29	19	18
218	214	227	175	110	69	68	53	24	25
53	52	59	40	31	22	15	13	12	9
6	6	4	2	0	0	0	1	1	1
1,890	2,128	1,925	1,666	1,103	891	786	553	404	286
165	187	159	126	98	79	71	48	29	36
369	425	392	347	234	185	172	119	87	57
300	343	339	270	190	135	122	98	70	42
666	718	647	619	390	333	284	204	154	107
390	455	388	304	191	159	137	84	64	44
1,289	1,370	1,282	1,024	658	557	392	334	208	148
289	313	293	224	138	116	89	82	55	45
316	310	296	220	141	137	72	78	47	22
342	378	330	297	187	140	108	82	54	38
128	136	131	114	60	68	44	40	20	15
214	233	232	169	132	96	79	52	32	28
394	430	426	277	202	143	108	74	44	43
129	127	112	86	53	41	33	25	12	15
99	105	137	85	63	43	33	20	15	14
49	64	54	37	33	21	11	8	7	4

시·도	시·군·구	26세	27세	28세	29세	30세	31세	32세	33세
소 계		190	172	174	204	213	226	268	319
인천광역시	중구	9	5	11	6	10	3	11	8
	동구	4	7	5	10	6	3	12	9
	남구	20	19	20	23	31	29	35	39
	연수구	32	23	21	30	22	30	34	39
	남동구	57	53	44	51	56	58	61	85
	부평구	36	32	31	48	53	59	51	86
	계양구	14	8	20	13	8	17	22	19
	서구	13	20	19	18	19	22	35	19
	강화군	5	5	3	5	6	3	7	11
	옹진군	0	0	0	0	2	2	0	4
소 계		223	187	192	205	202	249	259	266
광주광역시	동구	24	21	16	12	20	12	21	32
	서구	55	30	44	44	38	40	46	47
	남구	26	31	23	39	30	38	40	40
	북구	81	56	67	63	76	86	89	93
	광산구	37	49	42	47	38	73	63	54
소 계		118	120	97	115	156	161	177	171
대전광역시	동구	33	34	19	29	43	41	46	40
	중구	22	21	18	22	21	30	38	49
	서구	34	30	25	37	37	44	41	37
	유성구	14	11	12	11	18	14	12	18
	대덕구	15	24	23	16	37	32	40	27
소 계		40	33	31	55	59	48	61	63
울산광역시	중구	11	9	6	10	20	11	14	16
	남구	15	9	8	19	17	18	17	16
	동구	2	5	8	7	6	3	14	8

(단위: 명)

34세	35세	36세	37세	38세	39세	40세	41세	42세	43세
331	365	487	529	686	783	888	943	1,044	1,140
12	11	14	11	24	30	36	30	29	38
15	14	18	21	25	24	34	27	46	36
53	49	64	76	91	138	107	134	160	164
33	35	64	52	77	69	96	102	99	130
80	89	118	140	148	166	180	197	227	257
66	76	107	104	179	207	222	242	248	250
26	33	37	46	51	62	83	74	91	100
36	47	56	60	68	68	100	101	116	124
10	10	8	16	22	16	25	32	25	36
0	1	1	3	1	3	5	4	3	5
362	339	395	543	618	706	819	931	1,023	1,119
36	34	34	43	55	53	61	81	91	80
74	59	70	102	142	161	155	180	201	225
53	57	64	75	97	107	114	131	155	188
121	122	130	194	192	229	291	335	362	394
78	67	97	129	132	156	198	204	214	232
227	271	279	385	463	487	580	617	766	853
59	71	79	94	133	132	142	159	187	202
54	61	68	76	100	105	130	131	186	195
48	59	60	90	124	110	152	144	186	223
29	21	23	48	31	51	53	72	74	94
37	59	49	77	75	89	103	111	133	139
77	80	91	124	148	163	186	222	233	254
25	19	34	38	42	42	58	62	68	77
17	20	21	30	39	49	47	59	73	68
11	9	9	13	17	21	21	37	23	29

시·도	시·군·구	44세	45세	46세	47세	48세	49세	50세	51세
소 계		1,186	1,119	1,202	1,133	1,205	1,294	1,224	1,273
인천광역시	중구	46	40	54	44	47	48	51	59
	동구	37	40	44	42	42	52	47	50
	남구	158	153	153	161	180	180	175	183
	연수구	124	137	147	138	158	162	157	157
	남동구	247	209	231	204	236	223	248	201
	부평구	319	274	294	287	269	331	321	333
	계양구	100	97	83	94	103	99	84	95
	서구	124	125	149	122	123	140	97	132
	강화군	26	40	45	36	40	56	43	55
	옹진군	5	4	2	5	7	3	1	8
소 계		1,167	1,172	1,183	1,078	1,139	1,076	1,141	1,158
광주광역시	동구	99	85	102	84	98	109	125	112
	서구	223	249	221	225	235	226	225	230
	남구	185	187	181	181	165	155	165	160
	북구	417	422	411	397	432	401	420	432
	광산구	243	229	268	191	209	185	206	224
소 계		793	745	760	797	692	856	840	840
대전광역시	동구	193	198	207	212	185	237	225	255
	중구	181	175	168	179	142	176	182	188
	서구	216	183	185	200	172	208	212	192
	유성구	64	60	66	72	74	78	85	60
	대덕구	139	129	134	134	119	157	136	145
소 계		251	257	294	301	261	313	332	318
울산광역시	중구	71	75	96	88	80	90	106	115
	남구	69	72	84	85	62	92	96	77
	동구	21	31	33	52	37	48	35	41

(단위: 명)

52세	53세	54세	55세	56세	57세	58세	59세	60세	61세	62세
1,094	1,100	1,065	882	975	874	644	790	497	570	673
51	52	43	45	47	46	35	48	18	23	37
51	48	56	45	49	42	33	33	29	34	33
160	149	155	130	148	127	84	102	80	92	94
135	143	132	130	106	118	77	82	58	61	79
194	184	171	129	183	152	106	141	79	101	113
301	289	284	217	248	221	174	216	137	144	168
64	72	68	61	65	55	41	43	27	43	45
94	109	107	79	83	62	59	73	39	45	60
37	48	44	41	38	46	31	45	23	26	39
7	6	5	5	8	5	4	7	7	1	5
1,011	868	843	772	721	610	485	560	458	463	511
96	98	95	94	97	79	55	56	55	62	55
218	149	153	152	158	133	89	101	102	99	98
173	107	108	131	76	78	61	73	64	53	72
367	330	334	271	257	202	194	210	165	172	192
157	184	153	124	133	118	86	120	72	77	94
772	659	670	598	545	519	401	461	328	406	423
214	178	203	179	153	163	131	158	121	132	160
173	146	143	132	102	108	89	116	64	85	92
189	163	167	150	129	129	83	93	58	84	82
64	60	42	54	60	43	36	23	28	38	27
132	112	115	83	101	76	62	71	57	67	62
306	300	277	261	286	207	228	223	181	190	165
100	98	98	85	101	64	68	93	64	60	81
90	82	72	77	66	55	87	50	45	63	29
35	37	36	28	34	24	17	28	22	18	17

시·도	시·군·구	63세	64세	65세	66세	67세	68세	69세	70세
소 계		596	691	694	688	779	857	1,190	1,038
인천광역시	중구	37	44	39	34	37	57	60	65
	동구	31	33	38	34	42	41	60	42
	남구	85	108	105	120	116	133	193	152
	연수구	69	68	71	66	77	78	118	94
	남동구	99	126	130	134	183	197	266	228
	부평구	141	182	172	154	169	185	258	245
	계양구	30	39	37	44	59	51	70	64
	서구	52	53	49	49	56	61	97	93
	강화군	47	33	48	45	37	50	63	49
	옹진군	5	5	5	8	3	4	5	6
소 계		448	539	462	430	465	494	660	585
광주광역시	동구	60	69	62	59	48	63	99	81
	서구	82	124	84	81	87	94	102	102
	남구	60	58	53	57	73	64	100	70
	북구	152	187	164	149	168	183	232	207
	광산구	94	101	99	84	89	90	127	125
소 계		411	427	417	424	459	519	690	568
대전광역시	동구	123	144	133	132	158	175	234	195
	중구	100	77	99	99	100	106	154	120
	서구	83	103	79	97	93	108	145	114
	유성구	34	35	25	34	31	42	52	36
	대덕구	71	68	81	62	77	88	105	103
소 계		163	192	176	181	224	214	311	277
울산광역시	중구	58	75	57	47	79	73	89	85
	남구	49	38	39	57	54	48	69	87
	동구	21	20	24	22	29	30	48	26

(단위: 명)

71세	72세	73세	74세	75세	76세	77세	78세	79세	80세이상
958	1,003	983	945	951	874	868	725	677	4,262
55	62	52	48	55	50	51	35	41	249
43	43	45	37	50	48	38	39	48	214
135	148	134	120	121	129	126	109	103	623
88	101	87	89	89	89	85	64	64	456
233	217	216	206	204	160	148	134	111	616
210	214	244	225	244	200	219	167	160	1,035
68	73	72	74	57	59	62	53	49	284
76	77	75	91	81	92	98	78	59	414
45	58	46	46	43	42	36	36	38	302
5	10	12	9	7	5	5	10	4	69
598	580	519	522	441	489	437	400	325	2,380
80	80	63	54	63	60	57	36	36	291
109	128	87	109	77	82	77	85	65	438
87	82	77	69	59	63	55	66	50	344
218	188	185	182	143	177	166	144	103	778
104	102	107	108	99	107	82	69	71	529
500	559	525	499	465	469	415	398	331	2,100
178	184	176	142	166	134	128	134	110	605
90	127	114	115	88	93	110	88	66	435
105	118	123	114	98	101	81	81	72	474
41	38	19	41	27	40	36	28	25	178
86	92	93	87	86	101	60	67	58	408
218	275	229	229	188	213	190	172	168	941
60	88	67	63	50	66	51	50	44	268
66	75	49	63	52	64	57	43	37	215
34	29	32	28	29	29	19	27	19	135

시·도	시·군·구	계	0세	1세	2세	3세	4세	5세	6세	7세
울산광역시	북구	1,908	7	10	13	11	9	18	12	19
	울주군	2,892	4	9	8	10	10	7	16	10
소 계		186,896	483	642	636	763	867	956	1,021	1,265
경기도	수원시	14,180	28	43	46	64	55	77	76	91
	성남시	15,473	37	70	59	54	76	63	78	96
	의정부시	10,528	37	26	55	36	45	57	72	73
	안양시	7,637	14	19	15	14	22	24	29	39
	부천시	13,246	40	29	38	48	44	65	60	82
	광명시	4,858	15	18	15	23	22	20	28	19
	평택시	8,827	24	41	26	53	48	60	48	62
	동두천시	2,977	13	10	3	14	7	14	15	17
	안산시	15,301	41	54	50	78	83	103	87	129
	고양시	13,338	20	34	45	42	48	58	75	74
	과천시	781	1	1	0	4	0	3	11	8
	구리시	3,826	6	8	7	7	12	11	12	21
	남양주시	7,884	10	28	24	27	31	27	37	54
	오산시	2,654	13	12	18	21	23	16	11	24
	시흥시	5,759	17	30	25	36	28	46	53	55
	군포시	4,047	14	16	10	18	19	24	22	29
	의왕시	1,301	2	9	4	4	3	2	6	7
	하남시	2,003	2	1	8	4	7	6	7	8
	용인시	5,274	27	31	28	18	33	27	33	46
	파주시	6,713	19	18	25	27	40	37	43	47
	이천시	3,556	6	15	11	10	24	15	23	27
	안성시	4,773	11	13	15	33	26	32	18	33
	김포시	4,495	13	23	21	23	23	29	24	33
	화성시	4,665	25	25	14	27	30	26	31	31

(단위: 명)

8세	9세	10세	11세	12세	13세	14세	15세	16세	17세
27	22	30	33	41	45	49	43	51	58
19	20	27	33	31	54	56	71	66	76
1,452	1,707	2,101	2,598	2,914	3,232	3,711	3,987	4,599	4,704
104	127	155	186	225	260	273	298	376	357
103	154	166	198	237	270	327	312	366	385
87	102	123	168	174	184	222	228	274	267
35	54	70	88	99	149	145	186	188	221
112	122	163	172	193	218	275	296	345	333
40	32	45	61	80	82	93	105	98	112
75	79	92	122	140	154	159	197	217	214
16	20	33	34	37	35	43	35	73	68
133	147	201	262	272	299	390	405	442	438
93	109	126	174	183	210	246	292	341	367
7	4	11	12	11	13	8	14	13	18
26	28	50	55	60	79	85	67	108	117
61	68	92	113	114	119	143	176	192	174
26	26	39	32	43	44	47	50	49	58
57	78	77	105	108	118	132	144	164	188
24	37	36	41	64	61	63	76	90	114
12	12	23	22	18	18	25	27	34	36
9	11	19	18	25	48	42	42	50	61
42	51	62	79	84	92	97	100	117	119
56	67	60	71	99	103	110	122	157	141
24	42	30	58	82	64	81	80	92	95
42	56	70	65	83	77	95	107	103	119
37	41	48	59	72	67	87	89	95	91
38	49	67	79	80	95	98	93	112	116

시·도	시·군·구	18세	19세	20세	21세	22세	23세	24세	25세
울산광역시	북구	49	29	22	18	13	13	4	3
	울주군	74	40	31	20	18	8	6	7
소 계		4,665	3,556	2,386	1,796	1,387	1,056	718	598
경기도	수원시	356	289	204	147	109	84	62	59
	성남시	428	308	202	181	124	90	62	51
	의정부시	271	209	136	122	94	45	33	35
	안양시	235	193	115	96	77	60	36	28
	부천시	339	275	165	157	119	83	63	41
	광명시	136	104	70	58	45	40	28	18
	평택시	200	131	87	67	43	28	27	26
	동두천시	49	32	23	19	9	7	9	4
	안산시	449	324	224	146	128	101	53	46
	고양시	319	290	182	132	122	85	51	43
	과천시	26	15	13	8	6	6	5	4
	구리시	115	73	67	54	34	18	21	12
	남양주시	171	161	109	83	60	45	37	34
	오산시	65	43	38	26	23	18	6	11
	시흥시	170	110	72	46	52	28	28	14
	군포시	118	87	70	51	33	32	21	16
	의왕시	35	22	10	8	5	6	6	0
	하남시	55	37	28	18	13	7	3	5
	용인시	122	90	59	41	30	34	22	17
	파주시	123	101	65	37	28	29	20	15
	이천시	96	62	56	31	25	19	9	12
	안성시	121	81	54	39	30	24	13	16
	김포시	89	89	58	43	37	26	18	18
	화성시	107	63	41	36	23	29	17	9

(단위: 명)

26세	27세	28세	29세	30세	31세	32세	33세	34세	35세
2	6	4	8	5	6	9	12	12	16
10	4	5	11	11	10	7	11	12	16
454	422	430	537	564	649	669	689	838	832
45	32	33	43	57	62	59	50	69	58
44	51	37	45	52	48	52	58	57	75
28	23	19	24	32	29	37	25	39	40
18	19	15	17	22	13	25	25	30	33
36	19	33	33	29	50	42	49	53	56
15	15	15	17	14	16	28	22	25	20
20	21	25	29	30	45	37	47	34	36
2	7	3	8	5	8	9	10	15	10
22	27	25	39	38	50	52	56	77	58
32	26	22	42	36	39	38	39	56	54
3	3	1	1	0	3	3	2	3	3
14	7	7	11	7	12	9	10	11	9
18	21	20	23	21	39	23	26	29	35
8	8	8	12	9	20	19	14	12	13
11	10	17	20	15	23	25	31	31	46
14	15	9	12	13	12	13	9	16	22
2	2	4	2	4	4	1	4	9	5
3	3	4	5	7	8	5	9	14	10
14	17	18	18	23	23	18	17	38	32
13	7	15	15	15	22	23	25	23	32
7	13	8	4	7	6	10	24	15	20
12	12	13	10	13	8	14	15	18	22
12	13	11	23	19	22	23	17	37	20
8	14	20	25	16	10	19	25	21	24

시·도	시·군·구	36세	37세	38세	39세	40세	41세	42세	43세
울산광역시	북구	14	20	17	27	30	26	30	32
	울주군	13	23	33	24	30	38	39	48
소 계		1,112	1,401	1,648	1,854	2,180	2,339	2,634	2,862
경기도	수원시	89	110	141	145	166	191	199	222
	성남시	84	100	129	152	173	207	221	264
	의정부시	68	104	97	125	129	140	148	160
	안양시	29	41	57	62	82	84	113	129
	부천시	66	87	123	141	158	174	208	205
	광명시	38	44	55	47	47	65	60	83
	평택시	55	73	76	99	111	113	135	112
	동두천시	11	20	23	15	37	29	30	41
	안산시	87	126	143	167	206	193	240	244
	고양시	73	82	91	120	154	162	182	203
	과천시	2	6	4	4	6	9	7	15
	구리시	22	24	35	31	40	53	49	66
	남양주시	48	54	57	79	94	81	90	121
	오산시	19	30	29	28	35	45	36	31
	시흥시	47	59	71	66	75	86	101	115
	군포시	21	31	39	40	41	39	57	63
	의왕시	5	6	10	12	16	15	12	25
	하남시	13	14	22	17	19	13	29	33
	용인시	35	54	52	51	78	77	75	79
	파주시	36	42	47	67	86	73	106	89
	이천시	19	46	32	30	40	51	48	49
	안성시	32	30	40	50	60	49	54	57
	김포시	29	25	40	46	56	56	68	67
	화성시	50	34	52	57	53	68	67	94

(단위: 명)

44세	45세	46세	47세	48세	49세	50세	51세	52세	53세	54세
42	36	26	22	30	24	33	33	31	32	20
48	43	55	54	52	59	62	52	50	51	51
2,880	2,990	3,099	3,168	2,969	3,442	3,468	3,580	3,088	2,931	2,846
226	219	245	270	232	280	256	277	242	243	242
242	236	259	249	240	302	285	316	273	272	227
176	181	188	197	165	184	221	211	193	164	160
128	136	145	131	145	175	148	154	145	109	131
220	258	247	245	222	254	262	297	226	211	217
68	75	81	66	82	103	87	89	83	70	67
126	127	147	134	133	174	160	177	144	155	148
36	43	34	45	45	49	62	47	46	51	49
255	245	254	288	220	265	240	263	212	203	171
196	219	214	235	222	242	263	276	231	209	227
12	10	13	7	16	14	7	18	8	14	8
48	71	63	64	78	80	86	70	57	63	81
124	116	159	156	145	132	137	168	125	125	117
48	50	42	48	32	56	46	47	43	47	41
114	98	120	104	104	116	111	111	89	81	78
70	68	60	60	69	80	98	87	78	87	55
15	16	22	17	17	27	32	31	22	12	22
37	31	40	39	29	35	33	36	32	33	28
99	93	64	87	72	96	94	85	77	64	59
96	92	91	110	112	121	116	106	113	90	100
58	63	53	71	43	56	79	67	53	52	41
76	68	82	74	69	93	79	106	68	82	83
56	73	72	67	68	71	82	82	64	76	74
67	56	76	71	77	73	68	70	73	73	54

시·도	시·군·구	55세	56세	57세	58세	59세	60세	61세	62세
울산광역시	북구	25	33	21	16	15	21	23	16
	울주군	46	52	43	40	37	29	26	22
소 계		2,659	2,704	2,134	1,835	2,049	1,411	1,697	1,659
경기도	수원시	183	228	169	145	154	114	135	146
	성남시	254	211	197	164	159	120	151	132
	의정부시	148	173	103	96	116	72	95	94
	안양시	118	115	116	75	78	57	76	72
	부천시	202	208	152	130	158	114	130	100
	광명시	79	86	54	55	58	43	30	53
	평택시	131	141	94	91	100	79	89	101
	동두천시	41	36	36	38	31	27	25	37
	안산시	163	163	135	125	132	94	108	115
	고양시	196	196	156	135	139	93	116	109
	과천시	8	17	7	10	11	5	7	4
	구리시	55	70	54	41	60	23	37	36
	남양주시	119	115	90	74	82	49	73	72
	오산시	35	35	33	28	31	19	27	13
	시흥시	87	84	54	54	43	28	42	42
	군포시	66	54	44	47	37	36	44	32
	의왕시	23	18	18	16	13	8	17	11
	하남시	20	21	25	23	27	15	24	19
	용인시	86	71	61	41	39	35	46	43
	파주시	86	100	68	71	79	50	66	64
	이천시	46	30	32	45	51	30	23	31
	안성시	62	60	52	41	63	41	47	28
	김포시	55	74	52	46	44	40	35	39
	화성시	74	41	42	42	47	27	43	31

(단위: 명)

63세	64세	65세	66세	67세	68세	69세	70세	71세	72세	73세
13	22	16	22	27	19	41	23	27	24	27
22	37	40	33	35	44	64	56	31	59	54
1,778	2,002	2,059	2,202	2,547	2,798	3,604	3,281	3,159	3,284	3,324
139	167	154	174	184	218	259	212	193	236	251
148	188	164	174	198	223	290	239	243	285	265
123	121	106	134	130	145	205	181	178	171	186
75	69	93	101	88	117	151	116	132	130	111
119	116	141	125	180	180	237	205	213	209	224
55	48	46	56	56	54	88	100	72	78	86
83	119	104	121	117	148	175	166	146	155	160
50	47	50	50	60	66	90	72	74	72	68
98	127	149	142	194	219	260	247	242	268	276
139	129	136	160	164	215	270	254	214	229	239
6	14	7	13	14	14	15	14	20	16	11
35	45	36	39	51	51	66	63	62	56	70
66	89	111	82	112	115	167	132	155	154	143
11	26	31	32	35	50	60	48	53	54	48
50	47	50	46	53	47	82	65	69	76	72
36	33	30	48	52	46	68	75	67	68	59
16	13	13	13	13	20	27	29	23	23	21
23	22	22	20	47	25	41	38	29	38	35
40	51	59	67	56	60	104	95	73	80	88
71	81	96	95	145	126	149	156	138	139	134
31	33	32	44	38	54	60	45	55	62	65
44	57	59	53	73	62	85	78	94	87	85
42	43	46	56	76	95	90	80	72	82	96
32	45	57	51	67	82	89	102	82	77	81

시·도	시·군·구	74세	75세	76세	77세	78세	79세	80세이상
울산광역시	북구	29	21	13	25	19	19	97
	울주군	46	36	41	38	33	49	226
소 계		3,005	2,969	3,098	2,721	2,366	2,279	13,897
경기도	수원시	239	204	201	180	163	133	945
	성남시	217	248	234	240	178	169	1,135
	의정부시	164	146	156	145	130	118	610
	안양시	108	100	134	108	76	87	522
	부천시	200	177	192	185	197	162	892
	광명시	67	88	79	51	52	59	361
	평택시	140	159	151	138	91	105	580
	동두천시	72	55	60	38	51	49	253
	안산시	243	274	265	261	214	194	1,042
	고양시	253	210	239	202	171	174	1,054
	과천시	11	12	16	9	16	11	69
	구리시	53	47	66	37	42	45	255
	남양주시	110	139	140	94	104	104	620
	오산시	23	47	28	41	20	27	141
	시흥시	70	66	77	57	52	55	335
	군포시	59	61	68	56	37	45	315
	의왕시	15	25	15	24	12	20	128
	하남시	25	40	30	35	23	25	176
	용인시	86	82	99	85	68	73	476
	파주시	142	119	122	103	107	97	566
	이천시	75	56	72	50	47	42	253
	안성시	78	77	67	84	71	76	384
	김포시	61	68	74	58	64	52	333
	화성시	67	64	68	70	69	61	378

(단위: 명)

시·도	시·군·구	계	0세	1세	2세	3세	4세	5세	6세	7세
경기도	광주시	3,902	15	23	15	19	34	26	34	30
	양주시	4,039	10	9	17	16	26	28	24	36
	포천시	4,865	14	13	23	15	24	22	24	40
	여주군	3,058	2	10	3	9	9	14	13	15
	연천군	2,086	2	6	4	6	4	3	4	12
	가평군	2,168	2	3	1	7	7	9	12	11
	양평군	2,682	3	4	11	6	14	12	11	16
소 계		58,949	148	181	203	224	298	263	344	387
강원도	춘천시	11,718	37	39	48	61	71	61	77	78
	원주시	9,431	34	40	49	40	66	45	68	85
	강릉시	7,203	13	20	21	26	30	27	35	40
	동해시	3,425	8	12	12	8	16	16	23	24
	태백시	1,678	7	5	5	8	6	11	10	9
	속초시	4,210	5	13	9	16	16	10	15	22
	삼척시	3,936	15	16	10	7	19	17	21	24
	홍천군	2,408	3	3	7	8	4	9	14	18
	횡성군	1,889	2	7	5	6	13	13	12	12
	영월군	1,547	4	2	5	3	8	6	7	11
	평창군	1,525	3	0	3	5	8	11	14	9
	정선군	1,380	0	4	3	1	8	4	7	6
	철원군	1,926	3	5	5	11	8	9	10	14
	화천군	1,303	1	3	4	3	3	8	4	4
	양구군	1,200	2	1	5	4	6	2	4	8
	인제군	1,228	5	5	1	6	4	3	4	6
	고성군	1,364	3	2	5	5	4	7	9	7
	양양군	1,578	3	4	6	6	8	4	10	10

시·도	시·군·구	8세	9세	10세	11세	12세	13세	14세	15세
경기도	광주시	46	39	38	77	66	82	104	89
	양주시	41	38	58	66	71	81	66	75
	포천시	42	40	43	65	79	71	97	96
	여주군	25	26	44	40	37	47	63	65
	연천군	15	18	18	27	24	35	29	34
	가평군	16	15	19	27	26	25	34	38
	양평군	8	15	23	22	28	32	32	49
소 계		493	586	693	898	973	1,071	1,218	1,242
강원도	춘천시	117	106	147	198	182	229	254	251
	원주시	72	101	120	136	172	183	229	218
	강릉시	46	72	84	111	130	131	158	151
	동해시	26	24	33	37	69	62	65	75
	태백시	12	12	20	26	31	25	36	35
	속초시	30	38	47	68	58	61	70	100
	삼척시	37	47	42	53	69	60	80	85
	홍천군	31	31	31	35	37	41	49	38
	횡성군	16	16	21	26	26	35	41	38
	영월군	15	15	17	17	29	25	33	38
	평창군	22	24	26	33	16	41	20	30
	정선군	10	4	16	24	14	23	29	21
	철원군	14	28	24	28	24	41	37	37
	화천군	12	13	17	22	27	34	21	26
	양구군	6	11	10	17	15	16	21	26
	인제군	7	13	7	17	17	19	23	24
	고성군	9	14	14	27	30	18	20	19
	양양군	11	17	17	23	27	27	32	30

(단위: 명)

16세	17세	18세	19세	20세	21세	22세	23세	24세	25세
90	100	83	73	52	44	32	22	8	13
92	79	81	60	49	21	15	15	16	7
118	124	112	82	60	27	21	26	14	21
80	69	67	60	32	20	16	26	7	9
41	42	44	22	11	7	5	3	10	3
33	32	42	30	15	15	16	6	6	4
49	49	41	40	19	16	13	14	7	7
1,380	1,430	1,398	1,177	746	599	442	310	252	199
291	310	294	260	156	125	103	81	77	63
214	238	232	201	121	104	77	53	48	29
174	185	176	152	105	89	59	38	29	28
79	71	86	66	45	32	22	9	5	6
43	48	30	31	12	9	11	9	7	3
107	101	116	99	54	50	29	23	11	12
94	96	84	96	45	50	41	21	18	18
47	53	49	33	25	22	12	9	10	1
51	36	50	34	19	17	10	9	7	8
36	36	24	27	17	12	5	4	2	4
43	33	44	33	23	11	11	6	1	3
24	31	31	17	11	10	11	8	7	2
45	40	45	34	27	15	8	10	8	4
26	34	28	19	20	11	10	4	4	1
21	28	29	12	17	7	8	6	1	7
22	36	23	19	15	8	8	9	7	5
28	23	24	20	15	14	8	3	3	2
35	31	33	24	19	13	9	8	7	3

시·도	시·군·구	26세	27세	28세	29세	30세	31세	32세	33세
경기도	광주시	13	1	19	12	13	24	12	19
	양주시	7	4	7	9	18	17	17	15
	포천시	14	10	5	16	15	11	22	18
	여주군	9	7	5	8	8	11	10	6
	연천군	1	6	2	3	9	3	8	2
	가평군	2	5	2	4	7	3	6	10
	양평군	7	4	8	7	10	8	10	10
소 계		151	150	150	149	177	189	213	224
강원도	춘천시	35	35	33	34	36	37	33	47
	원주시	28	28	26	21	37	42	49	40
	강릉시	17	18	18	17	23	21	25	29
	동해시	14	6	10	10	9	12	6	14
	태백시	3	3	7	6	3	8	6	11
	속초시	5	4	8	7	14	11	16	18
	삼척시	17	12	8	11	12	15	16	15
	홍천군	6	6	9	7	4	9	7	14
	횡성군	3	9	4	4	5	11	7	3
	영월군	1	4	3	8	9	3	2	5
	평창군	2	6	3	2	3	4	7	3
	정선군	3	2	4	2	6	5	4	4
	철원군	3	3	2	3	4	1	8	3
	화천군	3	2	3	0	3	0	8	3
	양구군	4	1	3	7	1	4	3	4
	인제군	1	1	3	0	4	1	5	3
	고성군	2	5	2	5	3	2	5	3
	양양군	4	5	4	5	1	3	6	5

(단위: 명)

34세	35세	36세	37세	38세	39세	40세	41세	42세	43세
18	21	32	28	43	41	41	53	68	53
24	21	26	29	34	46	43	44	57	62
25	31	33	33	49	43	59	67	52	53
14	12	6	23	20	28	21	28	41	48
7	5	6	6	8	10	14	11	26	16
6	5	11	17	12	16	16	26	23	31
12	4	20	23	17	19	24	37	32	32
261	327	336	442	546	507	660	700	815	907
53	62	81	102	107	115	156	145	183	194
43	59	54	79	111	95	109	124	140	184
37	44	50	58	69	61	95	91	104	109
16	24	17	24	28	23	44	40	45	56
8	7	10	8	23	17	19	18	20	20
13	18	17	20	25	34	38	48	53	69
20	28	25	36	46	36	33	33	62	55
7	8	7	17	13	21	21	34	30	34
6	8	15	14	19	7	16	20	34	19
12	7	11	12	14	8	20	14	13	19
4	11	6	10	16	10	15	23	22	20
5	11	6	7	9	11	17	7	24	17
9	13	8	13	11	15	12	18	21	18
4	1	4	11	15	17	16	14	9	23
3	4	4	6	4	6	10	19	9	19
4	10	7	8	14	8	8	16	16	19
12	5	5	8	10	8	18	21	17	19
5	7	9	9	12	15	13	15	13	13

시·도	시·군·구	44세	45세	46세	47세	48세	49세	50세	51세
경기도	광주시	59	61	72	65	61	63	78	78
	양주시	54	66	64	66	66	68	71	72
	포천시	66	82	73	58	71	81	96	85
	여주군	37	43	41	42	45	52	61	52
	연천군	18	31	19	27	28	24	32	27
	가평군	20	27	27	34	24	35	33	34
	양평군	33	36	32	41	37	41	45	41
소 계		852	905	955	905	966	1,103	1,091	1,131
강원도	춘천시	176	190	193	205	207	256	236	218
	원주시	144	170	166	175	165	176	177	189
	강릉시	122	105	112	101	110	153	126	139
	동해시	38	43	57	50	49	71	53	80
	태백시	23	31	18	17	22	22	24	28
	속초시	68	66	68	56	76	68	82	94
	삼척시	65	53	71	71	65	57	88	83
	홍천군	34	35	45	35	34	43	49	41
	횡성군	26	35	33	25	33	32	35	23
	영월군	21	26	30	25	22	30	18	30
	평창군	15	28	21	15	20	25	26	23
	정선군	16	26	17	15	9	16	18	30
	철원군	25	27	26	32	33	36	40	34
	화천군	11	18	26	19	23	21	33	28
	양구군	13	11	10	9	30	26	25	21
	인제군	17	10	16	18	17	23	20	27
	고성군	17	12	16	17	31	19	21	22
	양양군	21	19	30	20	20	29	20	21

(단위: 명)

52세	53세	54세	55세	56세	57세	58세	59세	60세	61세	62세
69	65	51	60	66	50	40	42	32	37	37
59	62	63	53	46	47	31	35	30	33	41
88	88	79	68	71	64	40	63	48	52	49
49	36	56	34	51	33	29	51	26	29	25
48	26	40	34	36	29	21	26	15	18	24
34	31	40	26	46	28	20	34	21	19	24
44	37	37	47	41	39	21	46	20	23	35
969	953	1,012	854	853	748	600	697	468	488	536
172	190	184	158	168	147	106	107	78	98	94
161	146	184	135	115	111	79	129	70	88	64
128	117	121	107	108	73	86	90	64	59	65
62	59	59	52	53	55	40	54	25	25	34
23	26	30	20	23	16	20	25	15	15	25
86	65	78	79	67	57	55	42	41	35	52
69	61	73	54	64	59	42	42	37	40	35
37	37	45	33	35	24	17	36	15	16	21
31	19	22	23	17	20	12	21	14	11	16
25	28	21	22	27	28	25	23	15	14	24
22	24	23	20	20	18	9	12	13	8	16
17	24	25	14	27	15	15	23	17	16	17
27	39	28	29	21	30	17	15	14	24	12
19	24	15	20	15	25	11	13	11	4	12
24	24	25	13	24	19	21	13	11	9	12
11	20	21	18	18	16	7	13	7	8	5
32	18	23	26	21	16	17	16	8	7	16
23	32	35	31	30	19	21	23	13	11	16

시·도	시·군·구	63세	64세	65세	66세	67세	68세	69세	70세
경기도	광주시	33	26	36	36	49	48	62	51
	양주시	40	53	42	50	64	76	73	100
	포천시	61	64	59	63	74	63	98	89
	여주군	33	34	37	42	52	43	75	71
	연천군	27	36	32	31	23	42	46	62
	가평군	27	23	33	35	33	46	56	36
	양평군	25	36	28	49	49	48	66	60
소 계		590	633	675	672	758	791	1,065	987
강원도	춘천시	120	133	116	119	134	132	194	181
	원주시	89	94	96	93	94	110	150	160
	강릉시	72	78	80	77	102	100	108	110
	동해시	45	35	46	53	58	59	69	58
	태백시	16	21	19	21	17	22	47	31
	속초시	39	50	67	62	51	71	83	75
	삼척시	51	33	41	28	46	48	67	49
	홍천군	22	24	28	31	27	30	43	52
	횡성군	12	18	17	19	21	27	32	40
	영월군	17	17	20	16	22	21	35	26
	평창군	7	23	16	29	19	17	25	17
	정선군	15	21	21	15	29	23	22	20
	철원군	17	20	29	19	35	30	45	44
	화천군	14	15	11	11	16	20	25	20
	양구군	12	13	16	14	14	19	27	23
	인제군	14	6	14	20	21	20	26	28
	고성군	12	11	15	24	24	12	30	30
	양양군	16	21	23	21	28	30	37	23

(단위: 명)

71세	72세	73세	74세	75세	76세	77세	78세	79세	80세이상
54	51	48	61	43	61	43	47	26	276
81	76	74	85	72	76	67	46	65	295
94	87	93	87	90	85	72	50	52	393
63	59	67	47	47	72	51	39	35	286
69	51	51	53	51	42	48	42	39	246
48	42	57	52	46	53	38	43	37	253
51	73	60	42	56	56	51	44	42	325
980	968	1,036	935	857	845	833	673	674	4,832
169	166	191	165	153	171	152	124	113	798
125	118	120	143	137	102	123	83	100	606
114	120	110	105	107	97	83	89	79	570
47	57	57	57	39	58	56	34	35	274
32	36	49	17	34	32	31	16	16	140
59	81	74	53	60	56	59	48	51	338
71	61	66	60	42	46	49	38	52	314
46	61	54	53	45	51	42	33	28	232
39	42	40	38	33	30	29	33	19	218
28	26	26	28	13	27	24	20	13	147
30	24	34	23	33	21	21	23	22	143
35	30	32	28	16	23	24	23	28	148
42	33	40	27	28	30	34	22	25	198
25	24	33	28	24	15	29	22	13	115
31	22	21	35	19	16	15	15	17	130
30	17	34	25	20	24	18	17	23	138
23	21	24	27	21	19	25	19	20	169
34	29	31	23	33	27	19	14	20	154

시·도	시·군·구	계	0세	1세	2세	3세	4세	5세	6세	7세
소 계		47,909	119	160	171	206	230	258	318	358
충청 북도	청주시	15,802	51	61	59	85	94	108	123	123
	충주시	7,299	17	17	29	32	38	42	58	64
	제천시	6,331	18	25	26	30	27	31	37	36
	청원군	3,268	1	9	8	8	10	10	17	18
	보은군	1,521	3	0	5	2	4	6	6	7
	옥천군	1,898	6	3	6	7	11	6	7	16
	영동군	2,263	6	4	6	4	7	8	13	19
	증평군	1,330	5	9	7	6	8	5	14	10
	진천군	1,855	2	3	10	5	11	11	12	14
	괴산군	2,053	1	4	2	5	8	8	11	20
	음성군	2,541	5	16	7	14	5	12	11	12
	단양군	1,748	4	9	6	8	7	11	9	19
소 계		61,713	153	185	217	290	312	352	433	456
충청 남도	천안시	10,293	37	29	41	65	74	65	103	90
	공주시	4,528	8	18	17	11	19	25	24	36
	보령시	5,461	17	18	17	26	27	31	44	43
	아산시	6,516	15	32	35	37	49	43	45	50
	서산시	4,162	17	13	19	19	12	29	27	29
	논산시	7,004	19	15	20	35	40	40	57	60
	계룡시	435	2	2	3	2	2	4	5	5
	금산군	2,532	3	7	4	12	9	11	11	20
	연기군	2,880	6	6	8	12	10	12	18	22
	부여군	3,654	3	16	14	19	13	21	23	18
	서천군	2,897	2	6	4	8	8	6	13	14
	청양군	1,010	2	3	3	4	4	4	9	4
	홍성군	2,762	3	6	7	11	8	15	17	19

(단위: 명)

8세	9세	10세	11세	12세	13세	14세	15세	16세	17세
364	483	564	667	795	869	972	1,031	1,146	1,245
137	181	217	275	315	328	382	430	487	513
68	73	84	83	121	137	146	175	166	209
43	70	77	79	106	104	126	115	124	122
26	31	33	41	35	37	53	57	70	72
11	8	12	13	21	26	29	30	23	31
9	14	7	23	22	27	41	23	26	44
10	16	17	24	29	40	31	48	43	47
15	18	14	18	19	20	24	24	31	30
14	14	27	22	41	42	37	34	50	50
10	18	29	30	35	28	31	26	47	31
9	25	24	38	30	56	45	44	52	56
12	15	23	21	21	24	27	25	27	40
528	609	722	930	1,001	1,164	1,296	1,338	1,473	1,553
107	106	130	167	178	230	270	257	296	269
41	39	46	76	77	76	89	88	109	129
46	44	57	98	79	101	95	93	126	129
73	64	94	106	117	125	123	147	143	160
46	62	51	57	78	70	83	93	96	100
49	76	87	101	126	141	158	191	186	194
2	7	6	11	16	11	9	12	12	21
15	16	26	28	46	41	45	35	38	70
32	33	29	46	38	52	59	75	63	65
23	34	45	45	59	63	64	66	97	93
20	17	23	25	45	44	54	45	47	57
2	7	7	15	12	15	18	16	24	17
18	41	23	36	30	56	51	64	51	73

시·도	시·군·구	18세	19세	20세	21세	22세	23세	24세	25세
소 계		1,156	885	572	399	332	240	189	152
충청 북도	청주시	437	332	221	146	130	89	74	46
	충주시	196	142	115	67	56	49	38	27
	제천시	148	114	68	47	64	32	19	26
	청원군	66	48	26	22	13	14	6	9
	보은군	24	16	9	5	4	2	3	3
	옥천군	29	27	17	13	5	4	8	8
	영동군	46	36	22	13	12	12	3	6
	진천군	30	24	19	18	5	7	10	6
	괴산군	44	41	16	18	10	8	11	7
	음성군	37	22	15	19	9	10	6	5
	단양군	64	44	24	22	10	8	6	6
	증평군	35	39	20	9	14	5	5	3
소 계		1,367	987	659	455	402	281	228	199
충청 남도	천안시	268	192	104	76	67	51	28	28
	공주시	78	69	50	41	31	32	19	21
	보령시	117	75	66	45	31	21	22	17
	아산시	150	105	80	39	53	21	23	26
	서산시	102	59	41	39	20	19	19	12
	논산시	172	128	94	66	61	46	31	23
	계룡시	15	11	6	5	4	2	1	0
	금산군	39	34	10	8	13	8	11	7
	연기군	59	45	30	21	17	12	10	10
	부여군	73	50	45	25	28	12	21	16
	서천군	55	31	23	17	13	12	11	8
	청양군	25	8	8	4	7	4	3	4
	홍성군	54	53	29	20	15	11	11	11

(단위: 명)

26세	27세	28세	29세	30세	31세	32세	33세	34세	35세
132	117	127	152	173	175	172	181	240	254
48	45	43	49	69	66	67	72	93	97
18	16	18	24	22	31	24	32	38	39
15	12	17	14	25	18	16	15	22	32
9	7	10	11	6	10	11	13	17	13
2	3	5	6	2	4	3	9	8	8
4	3	3	10	8	6	6	9	10	7
6	5	3	4	13	6	9	8	7	9
8	4	5	8	2	5	7	6	8	5
5	5	8	9	6	4	6	5	9	11
1	4	2	3	7	13	7	2	7	11
10	8	6	8	9	10	7	5	15	11
6	5	7	6	4	2	9	5	6	11
168	131	147	177	209	253	249	260	326	352
32	18	25	22	36	51	47	51	57	71
9	6	14	12	22	25	24	18	19	26
15	15	13	19	23	17	28	25	28	24
12	15	19	22	26	22	29	31	41	50
14	10	11	17	14	20	15	23	27	34
20	15	14	28	21	24	17	26	40	39
1	2	2	1	1	0	6	1	0	4
13	5	7	5	8	11	10	7	10	12
7	5	6	9	8	16	12	11	17	11
9	9	6	12	4	9	13	24	19	15
9	4	7	5	5	13	5	8	10	9
1	4	0	5	2	3	4	2	4	4
10	6	3	4	11	10	8	9	6	17

시·도	시·군·구	36세	37세	38세	39세	40세	41세	42세	43세
소 계		337	349	447	467	570	554	700	823
충청 북도	청주시	125	127	161	190	203	209	279	305
	충주시	55	50	58	70	87	89	103	123
	제천시	38	38	55	68	82	80	85	110
	청원군	20	28	26	27	29	35	40	58
	보은군	6	17	12	5	22	16	13	22
	옥천군	11	22	30	17	18	17	29	28
	영동군	15	7	24	16	22	17	24	39
	진천군	8	8	15	9	16	11	20	20
	괴산군	17	12	21	16	14	23	21	28
	음성군	10	14	11	17	33	17	25	31
	단양군	19	19	23	21	27	25	39	40
	증평군	13	7	11	11	17	15	22	19
소 계		410	503	636	595	716	754	868	968
충청 남도	천안시	82	78	111	124	144	132	180	195
	공주시	23	48	56	53	46	64	64	70
	보령시	35	63	64	58	65	75	92	89
	아산시	43	54	80	72	94	80	87	101
	서산시	33	32	36	38	51	58	67	72
	논산시	62	56	69	64	79	76	87	101
	계룡시	3	2	2	6	7	3	6	6
	금산군	19	13	25	13	32	35	38	37
	연기군	14	24	28	26	34	36	44	48
	부여군	21	26	43	23	35	37	50	48
	서천군	11	17	16	21	20	33	21	30
	청양군	6	11	8	8	15	9	7	14
	홍성군	15	22	28	24	29	34	34	38

(단위: 명)

44세	45세	46세	47세	48세	49세	50세	51세	52세	53세	54세
739	761	762	705	764	825	972	832	883	789	822
263	262	274	243	278	293	319	280	301	280	282
111	113	126	118	121	132	139	129	140	113	120
94	119	89	85	99	109	135	103	104	111	103
59	53	53	55	55	50	61	55	54	50	68
18	18	21	14	20	23	43	22	29	23	26
27	29	30	22	22	30	43	38	25	32	34
29	29	25	29	30	38	44	47	48	30	40
27	28	27	19	25	26	20	22	25	21	22
23	21	30	30	26	29	34	26	30	33	31
25	28	24	32	24	36	51	37	40	36	34
36	34	33	39	38	42	42	40	54	36	39
27	27	30	19	26	17	41	33	33	24	23
901	871	930	998	897	1,029	1,142	1,118	1,019	903	894
166	169	181	181	162	182	209	172	180	145	143
73	52	55	81	79	87	76	100	71	73	66
71	75	76	85	92	85	86	107	99	87	86
106	93	76	96	79	104	122	110	106	90	85
42	67	71	71	54	65	70	76	62	56	55
113	101	122	109	112	123	124	125	122	116	114
3	7	6	5	5	7	13	4	9	5	5
32	37	37	51	39	36	51	41	33	41	31
40	35	44	44	38	38	44	59	48	33	37
47	46	52	46	42	55	76	80	57	56	55
37	23	40	41	36	52	56	56	54	42	53
9	19	9	18	12	19	27	11	21	16	17
57	40	39	51	44	52	40	48	40	36	41

시·도	시·군·구	55세	56세	57세	58세	59세	60세	61세	62세
소 계		726	681	600	526	577	417	412	403
충청 북도	청주시	226	218	189	163	187	126	138	121
	충주시	126	110	95	72	84	64	52	56
	제천시	85	78	85	66	77	55	59	59
	청원군	47	58	45	49	39	30	25	26
	보은군	37	25	17	25	19	17	16	16
	옥천군	34	26	24	23	35	13	15	15
	영동군	34	36	23	12	28	21	15	18
	진천군	15	18	15	18	25	17	13	15
	괴산군	26	28	20	29	18	14	25	16
	음성군	33	33	34	18	18	12	16	22
	단양군	38	29	24	36	30	28	27	23
	증평군	25	22	29	15	17	20	11	16
소 계		825	853	795	590	682	560	677	602
충청 남도	천안시	130	143	115	85	110	81	95	72
	공주시	56	58	62	37	48	37	51	38
	보령시	88	91	76	46	72	41	77	60
	아산시	79	101	77	66	72	54	59	56
	서산시	54	58	49	42	43	38	48	53
	논산시	99	97	102	85	78	62	91	62
	계룡시	5	3	3	2	1	2	2	1
	금산군	32	25	36	19	34	15	29	26
	연기군	40	35	39	33	24	27	22	34
	부여군	48	43	42	37	38	47	49	40
	서천군	39	40	44	37	37	32	36	29
	청양군	15	8	18	7	17	11	10	12
	홍성군	33	41	39	26	22	27	30	33

(단위: 명)

63세	64세	65세	66세	67세	68세	69세	70세	71세	72세	73세
484	548	485	543	645	705	885	769	679	807	805
160	160	158	148	181	183	245	224	160	197	196
67	68	57	68	88	93	120	105	123	132	108
66	86	59	110	104	110	117	108	113	123	132
55	45	45	35	46	63	69	57	53	68	72
13	16	21	19	22	23	35	31	25	34	20
17	20	23	14	27	36	46	33	29	32	40
14	26	23	27	44	41	45	37	32	47	54
14	13	10	21	20	18	27	20	19	12	20
10	24	19	15	16	27	38	35	25	30	27
15	38	16	26	38	37	40	31	31	46	45
27	34	29	39	34	40	72	52	42	52	57
26	18	25	21	25	34	31	36	27	34	34
647	786	659	686	782	913	1,155	1,016	918	967	1,041
99	83	95	111	131	141	178	155	154	120	135
50	57	56	62	48	67	87	71	71	80	70
66	70	66	67	73	76	97	79	80	90	87
62	90	71	75	92	100	118	104	102	100	118
53	51	44	44	43	60	89	52	58	56	83
64	87	59	73	74	92	118	119	90	107	98
1	2	3	3	1	6	6	7	5	3	6
24	32	28	26	33	46	49	50	40	55	53
27	37	22	33	32	46	65	48	56	47	72
34	53	38	35	51	51	76	60	45	65	56
48	57	50	44	58	59	50	64	51	51	48
19	10	12	14	16	15	24	24	16	13	19
29	36	29	31	36	29	55	43	49	47	58

시·도	시·군·구	74세	75세	76세	77세	78세	79세	80세이상
소 계		687	719	717	682	634	547	3,521
충청 북도	청주시	167	186	175	162	128	124	713
	충주시	108	100	101	87	106	84	517
	제천시	96	96	106	99	85	68	482
	청원군	56	50	54	60	45	46	307
	보은군	32	25	36	29	24	27	194
	옥천군	40	43	39	27	35	28	205
	영동군	46	40	48	52	41	37	277
	진천군	11	12	15	21	17	13	88
	괴산군	24	41	25	35	40	20	141
	음성군	38	32	42	34	40	37	232
	단양군	44	50	36	43	37	30	208
	증평군	25	44	40	33	36	33	157
소 계		971	952	997	934	831	846	5,014
충청 남도	천안시	126	131	142	121	99	111	656
	공주시	73	63	72	63	60	45	365
	보령시	74	69	74	89	77	84	410
	아산시	107	104	99	80	79	78	473
	서산시	64	62	51	62	48	58	326
	논산시	91	88	94	95	75	83	486
	계룡시	10	6	8	5	11	4	31
	금산군	50	63	62	41	59	46	263
	연기군	49	48	49	53	35	37	264
	부여군	63	78	68	73	64	66	333
	서천군	63	52	59	58	51	56	342
	청양군	25	16	19	16	18	19	103
	홍성군	42	48	59	47	40	36	268

(단위: 명)

시·도	시·군·구	계	0세	1세	2세	3세	4세	5세	6세	7세
충청남도	예산군	3,094	9	4	6	10	12	13	16	16
	태안군	1,840	0	3	8	7	7	8	8	5
	당진군	2,645	10	7	11	12	18	25	13	25
	소 계	97,559	298	350	392	447	529	582	633	736
전라북도	전주시	24,975	87	109	106	132	156	164	184	228
	군산시	13,255	32	48	51	56	58	67	94	89
	익산시	15,394	59	48	72	79	94	105	97	106
	정읍시	9,320	28	29	39	40	48	52	63	80
	남원시	6,432	14	22	26	32	33	51	40	58
	김제시	9,073	23	23	30	29	36	50	47	53
	완주군	4,387	9	23	16	24	33	30	35	38
	진안군	1,582	5	2	7	4	7	10	8	9
	무주군	1,364	5	5	8	4	6	4	6	3
	장수군	1,478	9	8	5	10	17	8	17	17
	임실군	1,940	11	11	13	7	14	18	11	11
	순창군	1,571	8	4	8	5	10	7	7	10
	고창군	3,134	3	10	3	12	12	7	11	19
	부안군	3,654	5	8	8	13	5	9	13	15
	소 계	90,643	191	289	276	336	390	416	459	573
전라남도	목포시	11,116	28	50	38	57	50	51	52	75
	여수시	11,719	35	50	47	45	51	60	64	87
	순천시	9,010	26	30	27	39	41	42	56	65
	나주시	5,977	9	6	15	13	25	30	20	40
	광양시	3,324	6	11	9	13	14	25	13	34
	담양군	2,427	3	7	12	8	17	8	14	12
	곡성군	1,933	1	3	3	7	6	6	8	7
	구례군	1,662	4	4	3	3	6	12	7	8

시·도	시·군·구	8세	9세	10세	11세	12세	13세	14세	15세
충청 남도	예산군	17	25	41	41	37	53	66	70
	태안군	16	16	22	29	28	37	56	33
	당진군	21	22	35	49	35	49	56	53
소 계		937	1,041	1,318	1,510	1,736	1,977	2,111	2,403
전라 북도	전주시	281	330	380	442	520	606	651	712
	군산시	114	125	173	214	230	270	281	285
	익산시	168	168	227	242	283	306	369	391
	정읍시	92	102	135	148	159	192	189	247
	남원시	57	84	89	99	117	123	144	160
	김제시	79	74	86	125	114	142	144	199
	완주군	47	42	60	77	89	98	82	117
	진안군	8	9	13	16	16	18	28	26
	무주군	11	5	15	16	25	28	23	28
	장수군	12	14	21	14	20	24	29	20
	임실군	13	21	30	22	31	34	30	46
	순창군	11	11	17	13	27	27	37	26
	고창군	17	27	38	34	54	53	55	65
	부안군	27	29	34	48	51	56	49	81
소 계		685	836	1,078	1,365	1,484	1,672	1,892	1,951
전라 남도	목포시	104	115	161	204	223	250	282	302
	여수시	92	102	117	175	204	219	250	277
	순천시	54	94	113	133	179	198	232	236
	나주시	47	52	67	92	72	110	102	125
	광양시	29	34	42	68	60	78	83	72
	담양군	18	23	30	39	34	41	47	48
	곡성군	12	19	17	20	28	23	29	26
	구례군	15	13	22	22	27	21	29	28

(단위: 명)

16세	17세	18세	19세	20세	21세	22세	23세	24세	25세
63	77	86	54	29	21	20	17	7	9
52	37	34	31	17	9	5	6	6	3
70	62	40	42	27	19	17	7	5	4
2,541	2,661	2,483	2,005	1,434	1,106	911	701	483	394
782	790	756	653	469	368	312	258	174	133
358	324	337	249	201	136	131	87	51	46
402	406	393	325	225	158	145	84	68	58
245	276	231	195	125	109	73	47	51	37
141	180	154	121	90	66	43	55	24	23
202	229	197	168	102	99	82	59	38	38
98	123	113	75	59	38	35	25	19	8
29	37	27	19	17	7	16	9	6	4
44	30	23	27	10	18	5	11	6	7
29	35	35	27	18	18	4	11	9	10
37	43	25	27	15	18	17	12	7	9
31	32	42	18	24	14	12	10	3	4
72	81	60	45	38	26	18	13	11	8
71	75	90	56	41	31	18	20	16	9
2,180	2,381	2,199	1,577	1,081	846	681	479	389	271
331	344	302	274	175	162	103	75	78	44
303	345	321	219	156	119	102	85	47	29
255	303	293	198	160	111	87	63	49	37
125	173	145	126	77	52	46	38	28	16
90	116	91	80	50	27	27	15	13	10
51	51	40	35	24	26	14	14	8	14
46	43	44	31	17	17	12	7	6	6
38	27	41	21	18	12	9	4	6	7

시·도	시·군·구	26세	27세	28세	29세	30세	31세	32세	33세
충청 남도	예산군	9	6	7	9	11	13	12	6
	태안군	2	7	6	4	4	10	11	6
	당진군	5	4	7	3	13	9	8	12
소 계		330	270	264	340	327	361	420	414
전라 북도	전주시	122	79	83	112	102	98	113	110
	군산시	26	35	34	49	46	56	61	51
	익산시	44	29	38	55	61	55	63	54
	정읍시	28	29	19	29	25	32	36	42
	남원시	25	21	16	18	22	22	31	21
	김제시	31	29	34	28	20	26	43	35
	완주군	14	19	10	13	14	25	19	26
	진안군	3	1	4	1	5	7	7	7
	무주군	3	4	2	5	0	2	7	6
	장수군	6	3	4	8	3	6	7	6
	임실군	5	6	2	3	6	6	9	12
	순창군	5	2	5	4	7	6	6	9
	고창군	9	8	4	9	8	9	9	20
	부안군	9	5	9	6	8	11	9	15
소 계		241	189	204	258	272	247	303	366
전라 남도	목포시	27	28	31	31	49	43	49	43
	여수시	34	27	37	27	46	41	36	46
	순천시	28	20	24	22	32	20	26	33
	나주시	10	9	9	17	15	12	20	21
	광양시	10	5	5	5	14	12	18	21
	담양군	9	6	6	7	2	3	9	15
	곡성군	5	0	2	7	3	8	5	5
	구례군	5	1	5	4	5	0	8	7

(단위: 명)

34세	35세	36세	37세	38세	39세	40세	41세	42세	43세
20	15	13	22	28	22	25	36	39	44
9	7	10	15	16	15	17	18	20	29
19	14	20	20	26	28	23	28	32	46
534	540	641	762	904	1,035	1,182	1,205	1,348	1,532
160	148	203	224	263	316	363	378	377	447
66	77	100	116	129	157	159	168	185	200
100	82	93	134	160	145	201	186	226	247
60	57	64	70	66	81	114	110	124	153
25	37	50	39	58	62	66	72	99	101
37	40	34	62	65	77	82	92	108	113
19	22	23	30	42	54	65	54	57	64
12	6	8	9	12	17	12	17	15	22
2	6	7	3	8	10	18	14	19	17
5	7	7	3	13	13	12	9	22	23
10	16	14	15	17	24	21	26	25	32
7	10	10	10	14	15	10	11	15	23
14	17	13	22	34	33	33	30	31	44
17	15	15	25	23	31	26	38	45	46
413	435	519	640	737	786	946	999	1,090	1,311
50	68	65	79	115	100	145	146	148	177
60	53	71	99	99	122	117	155	145	206
36	38	72	65	86	86	107	114	115	148
20	25	38	32	52	44	44	52	66	88
17	21	20	25	27	38	43	45	51	61
9	11	18	16	17	22	32	19	32	24
9	8	7	14	16	20	18	10	24	22
12	14	8	10	16	11	22	23	13	30

시·도	시·군·구	44세	45세	46세	47세	48세	49세	50세	51세
충청 남도	예산군	36	44	41	45	42	51	66	53
	태안군	31	25	34	34	22	32	37	27
	당진군	38	38	47	40	39	41	45	49
소 계		1,525	1,479	1,645	1,517	1,511	1,637	1,655	1,847
전라 북도	전주시	444	425	488	436	431	448	455	471
	군산시	191	173	198	212	215	233	234	237
	익산시	256	245	259	243	238	259	246	310
	정읍시	108	146	169	137	148	149	169	167
	남원시	112	90	106	90	98	105	97	126
	김제시	148	125	137	123	134	127	159	177
	완주군	66	63	67	61	59	66	80	76
	진안군	15	20	30	11	11	25	27	30
	무주군	17	19	21	21	19	26	22	35
	장수군	25	25	17	24	20	31	21	31
	임실군	29	23	27	32	22	35	16	33
	순창군	28	27	20	33	27	21	29	39
	고창군	40	45	58	42	54	60	51	55
	부안군	46	53	48	52	35	52	49	60
소 계		1,204	1,339	1,385	1,470	1,431	1,385	1,527	1,717
전라 남도	목포시	164	170	184	195	187	158	195	223
	여수시	163	190	188	206	193	187	206	219
	순천시	158	169	172	156	165	157	160	190
	나주시	69	83	97	111	102	90	104	107
	광양시	71	58	55	60	65	58	66	65
	담양군	34	26	36	28	52	41	50	47
	곡성군	19	24	28	26	28	27	36	35
	구례군	14	23	24	29	18	18	28	28

(단위: 명)

52세	53세	54세	55세	56세	57세	58세	59세	60세	61세	62세
52	33	46	35	45	42	32	35	33	34	32
23	27	21	26	20	24	14	25	24	19	24
42	47	39	46	45	27	22	26	29	25	30
1,639	1,375	1,464	1,263	1,387	1,142	868	1,038	938	1,003	998
446	349	339	312	308	260	198	231	202	213	214
194	205	209	187	218	188	144	170	143	169	158
255	208	247	210	264	167	147	169	154	163	157
136	134	157	103	131	101	82	82	84	92	92
124	99	106	94	85	68	51	80	67	62	73
156	146	128	123	116	122	88	101	101	90	114
71	54	68	54	51	49	34	38	33	45	34
29	29	21	29	30	23	12	17	18	17	17
23	17	20	12	16	12	12	14	13	15	9
25	21	17	16	22	18	15	12	16	19	13
40	8	25	22	29	25	19	20	21	22	11
26	19	19	14	19	19	17	18	9	13	11
52	42	48	40	41	42	22	40	32	32	38
62	44	60	47	57	48	27	46	45	51	57
1,487	1,346	1,295	1,155	1,214	1,035	815	1,052	967	935	986
176	154	163	170	151	107	107	124	120	102	120
212	216	193	153	162	179	88	160	123	146	140
163	157	132	109	121	97	79	81	86	88	81
111	94	82	71	90	68	69	55	61	46	79
45	47	41	32	42	37	24	37	34	23	28
35	39	35	23	31	34	25	26	25	29	32
38	33	27	22	26	23	19	24	24	11	24
27	23	20	15	26	26	19	24	12	22	13

시·도	시·군·구	63세	64세	65세	66세	67세	68세	69세	70세
충청 남도	예산군	33	49	35	21	41	71	69	66
	태안군	16	24	19	17	28	18	29	32
	당진군	22	48	32	30	25	36	45	42
소 계		1,005	1,166	1,002	897	948	1,097	1,617	1,389
전라 북도	전주시	217	246	214	186	199	221	315	252
	군산시	124	186	166	134	141	165	261	204
	익산시	156	201	168	156	140	186	268	213
	정읍시	112	115	98	93	92	112	148	118
	남원시	86	65	60	51	59	71	105	101
	김제시	95	130	104	82	125	112	163	174
	완주군	37	49	40	43	35	47	76	67
	진안군	18	18	17	19	18	20	32	28
	무주군	11	7	14	12	13	12	31	27
	장수군	10	10	5	12	13	13	23	31
	임실군	20	15	17	23	12	20	30	27
	순창군	28	15	10	10	12	10	32	21
	고창군	45	38	37	28	31	52	57	51
	부안군	46	71	52	48	58	56	76	75
소 계		982	1,111	933	978	1,033	1,068	1,593	1,401
전라 남도	목포시	119	134	108	132	122	113	174	153
	여수시	126	168	131	92	124	136	179	138
	순천시	93	106	64	73	64	77	109	89
	나주시	70	73	70	70	72	86	104	87
	광양시	23	25	31	27	29	33	44	38
	담양군	20	31	30	22	29	29	45	32
	곡성군	22	24	28	20	17	26	33	37
	구례군	16	20	19	22	28	18	29	33

(단위: 명)

71세	72세	73세	74세	75세	76세	77세	78세	79세	80세이상
41	51	56	68	53	54	52	51	54	276
21	43	31	26	35	38	36	29	36	184
39	39	51	40	36	49	43	35	33	234
1,134	1,396	1,348	1,272	1,285	1,326	1,301	1,181	1,110	7,026
210	219	248	236	209	205	208	184	175	1,080
164	216	203	160	174	182	145	141	148	841
166	218	202	196	203	183	213	163	170	944
98	146	114	112	132	153	139	128	117	735
71	95	85	110	74	82	96	92	80	485
127	159	158	156	164	170	152	179	130	854
66	69	74	57	65	67	74	53	54	362
26	30	37	32	32	31	29	32	34	196
19	25	31	27	22	30	27	24	19	164
16	16	17	16	18	25	32	23	30	182
38	43	30	35	48	22	43	29	27	220
22	31	25	17	26	31	29	27	24	206
45	50	48	42	52	62	53	38	49	383
66	79	76	76	66	83	61	68	53	374
1,327	1,609	1,504	1,458	1,360	1,466	1,414	1,268	1,256	9,204
138	147	157	131	124	133	110	106	113	608
162	190	161	152	120	162	138	147	125	922
92	116	106	100	98	116	106	89	87	711
98	104	107	95	90	110	105	93	71	658
34	55	52	45	40	39	48	33	34	258
38	51	53	42	30	44	28	30	38	292
23	46	32	33	43	51	34	37	35	271
27	36	21	33	28	29	34	20	30	209

시·도	시·군·구	계	0세	1세	2세	3세	4세	5세	6세	7세
전라 남도	고흥군	4,406	5	9	9	11	11	16	17	17
	보성군	2,806	4	8	8	11	9	18	10	13
	화순군	3,888	11	14	15	21	18	28	22	40
	장흥군	2,786	6	7	9	11	8	9	17	13
	강진군	2,447	4	11	4	10	8	9	17	13
	해남군	3,959	3	13	10	12	15	10	23	28
	영암군	2,438	3	3	7	8	13	7	14	16
	무안군	3,068	6	8	9	12	17	10	17	12
	함평군	2,372	4	7	6	6	10	11	15	17
	영광군	3,959	12	21	16	18	25	21	24	23
	장성군	3,032	10	11	15	9	16	18	16	27
	완도군	3,251	2	5	5	5	13	6	14	6
	진도군	2,723	6	8	6	13	13	13	13	12
	신안군	2,340	3	3	3	4	4	6	6	8
소 계		106,949	233	310	318	415	547	496	577	669
경상 북도	포항시	18,503	39	51	56	79	95	85	119	121
	경주시	9,216	22	23	33	44	56	41	40	60
	김천시	5,724	11	27	20	22	26	35	25	27
	안동시	7,860	21	19	23	35	43	36	51	45
	구미시	8,271	37	42	35	52	69	50	63	90
	영주시	6,085	9	15	21	24	33	29	30	38
	영천시	6,265	8	24	9	17	41	26	42	38
	상주시	3,968	9	4	7	7	12	15	15	15
	문경시	3,932	10	16	9	15	18	23	22	28
	경산시	8,393	27	29	31	39	51	36	54	51
	군위군	1,244	1	2	3	3	5	2	5	8
	의성군	2,930	1	1	5	10	8	16	16	9

(단위: 명)

8세	9세	10세	11세	12세	13세	14세	15세	16세	17세
20	31	42	51	50	56	74	74	82	78
16	24	23	42	29	49	49	48	61	64
49	61	61	76	91	84	100	97	110	117
22	25	40	39	47	58	57	52	64	68
19	18	39	31	35	35	47	52	56	62
32	24	35	48	57	67	67	74	73	66
17	26	35	33	32	36	53	43	51	64
22	17	26	48	37	60	67	74	61	68
20	24	29	34	43	44	47	40	53	58
31	34	66	62	55	88	80	81	102	89
16	30	31	48	58	44	70	74	75	66
13	21	25	36	36	40	37	46	49	67
28	27	31	38	48	42	47	45	57	55
9	22	26	26	39	29	43	37	47	57
769	968	1,139	1,468	1,593	1,822	2,036	2,136	2,328	2,485
146	169	214	269	295	338	384	393	466	446
76	72	79	104	129	147	177	176	190	196
36	41	54	66	80	90	95	100	93	119
53	100	91	112	116	123	147	167	180	183
92	121	128	176	176	212	205	228	269	251
47	54	82	100	104	101	121	123	136	152
44	59	64	86	95	122	107	127	135	151
14	33	28	53	39	62	77	73	71	95
30	39	39	55	53	63	54	66	73	88
77	80	103	127	141	168	191	207	215	238
6	4	10	14	15	27	23	23	22	29
9	19	19	28	38	36	37	43	39	59

시·도	시·군·구	18세	19세	20세	21세	22세	23세	24세	25세
전라 남도	고흥군	76	44	29	27	20	11	14	9
	보성군	64	41	24	21	22	15	7	9
	화순군	81	72	32	40	27	16	14	11
	장흥군	67	20	29	17	16	9	8	3
	강진군	50	37	33	18	21	13	13	10
	해남군	78	44	27	17	15	16	12	12
	영암군	55	41	24	18	19	11	8	4
	무안군	78	57	38	31	34	18	19	4
	함평군	65	30	28	13	10	7	7	4
	영광군	92	59	35	25	27	15	17	15
	장성군	67	29	34	22	20	15	12	9
	완도군	52	41	24	28	16	10	3	1
	진도군	47	41	29	29	25	16	12	12
	신안군	50	37	18	14	9	6	8	5
소 계		2,334	1,858	1,269	1,010	761	571	464	405
경상 북도	포항시	429	347	239	213	147	126	85	68
	경주시	195	172	110	92	73	38	29	37
	김천시	102	127	65	60	41	43	20	28
	안동시	188	157	103	85	64	50	37	35
	구미시	237	168	95	92	50	34	52	32
	영주시	143	108	74	49	45	31	26	28
	영천시	137	104	85	60	45	43	30	19
	상주시	69	48	44	29	20	18	11	14
	문경시	75	53	37	45	30	22	24	15
	경산시	228	183	110	81	62	37	48	36
	군위군	21	18	7	11	8	2	5	3
	의성군	53	35	32	13	24	9	15	8

(단위: 명)

26세	27세	28세	29세	30세	31세	32세	33세	34세	35세
6	9	9	12	12	7	12	15	24	12
8	5	2	17	10	9	9	13	14	17
6	4	9	13	8	12	16	20	22	29
7	7	4	13	4	11	13	5	14	17
10	7	6	13	8	6	7	6	10	11
10	8	6	7	9	4	11	19	16	19
5	5	3	5	1	3	3	13	10	9
10	10	5	14	5	7	9	14	11	15
4	8	6	6	11	5	7	15	13	10
14	5	9	7	14	11	16	17	22	15
8	11	6	10	9	9	7	8	11	14
9	6	9	5	6	11	9	13	11	8
6	5	8	9	4	6	8	7	13	14
10	3	3	7	5	7	5	10	9	7
296	268	267	262	316	384	397	431	517	532
60	42	48	39	70	69	78	71	99	91
18	21	21	23	23	24	36	26	47	40
16	16	12	23	14	25	18	20	33	32
27	33	23	16	29	30	24	44	52	50
29	29	28	23	31	34	45	54	48	61
25	17	21	7	20	31	25	26	26	30
10	11	9	22	20	20	12	20	12	25
12	7	8	9	8	15	11	14	15	11
18	11	15	12	9	15	16	17	16	21
19	24	15	22	25	29	35	35	43	38
4	1	3	1	2	3	5	2	7	7
11	5	11	9	7	10	11	14	9	8

시·도	시·군·구	36세	37세	38세	39세	40세	41세	42세	43세
전라 남도	고흥군	19	34	25	25	38	36	51	44
	보성군	16	18	14	26	22	26	38	32
	화순군	33	27	37	53	51	62	67	67
	장흥군	13	12	19	21	22	29	36	36
	강진군	13	19	17	14	19	16	16	27
	해남군	13	29	30	21	38	46	36	51
	영암군	10	13	18	30	32	25	30	31
	무안군	16	19	21	26	40	29	32	55
	함평군	15	18	19	21	19	36	26	25
	영광군	22	33	35	33	33	40	51	57
	장성군	22	23	32	23	32	35	42	45
	완도군	9	19	16	21	28	14	24	27
	진도군	8	23	15	15	33	21	33	34
	신안군	11	13	11	14	11	20	14	24
소 계		694	825	995	1,074	1,199	1,334	1,468	1,733
경상 북도	포항시	123	160	194	193	213	210	250	313
	경주시	58	60	76	84	100	113	129	151
	김천시	43	50	54	56	55	66	71	95
	안동시	64	64	78	84	91	106	118	130
	구미시	87	76	94	118	131	168	160	175
	영주시	49	64	74	63	71	97	86	123
	영천시	36	48	59	49	78	76	85	98
	상주시	15	27	32	48	36	35	40	64
	문경시	26	26	43	27	34	43	44	51
	경산시	55	60	78	108	112	121	139	141
	군위군	5	8	7	9	13	5	15	21
	의성군	18	31	16	22	29	30	26	36

(단위: 명)

44세	45세	46세	47세	48세	49세	50세	51세	52세	53세	54세
53	52	47	52	58	73	68	98	78	56	69
31	37	42	43	45	42	32	53	65	46	35
60	74	79	63	64	49	55	63	60	42	53
34	32	55	47	46	38	54	62	39	37	48
34	23	48	46	26	37	53	50	39	35	42
31	50	45	62	57	56	77	73	67	48	59
31	37	26	30	38	39	25	32	39	40	35
40	48	43	58	52	48	49	67	60	48	52
26	45	34	36	23	34	41	44	25	38	33
48	62	57	66	58	61	50	70	55	52	42
42	37	39	48	40	47	37	49	42	40	31
27	36	33	38	37	58	56	52	39	50	42
33	42	28	39	39	44	44	59	38	24	31
22	21	25	31	38	23	41	31	34	27	30
1,607	1,704	1,808	1,795	1,756	1,968	2,126	1,990	1,910	1,714	1,699
254	267	336	298	329	350	385	383	338	313	315
137	167	145	140	149	191	168	168	163	164	183
80	102	87	84	77	97	110	114	114	89	67
123	141	152	148	125	137	177	163	174	135	116
174	158	153	149	151	158	144	142	133	125	117
105	101	112	103	94	111	131	102	118	104	101
91	96	107	125	89	120	137	102	97	105	93
44	41	69	69	54	80	82	88	71	69	51
51	54	62	65	67	70	75	82	70	59	76
153	162	142	154	166	142	166	136	126	115	133
14	8	23	21	13	14	23	17	18	20	15
44	47	48	42	41	55	58	58	49	53	52

시·도	시·군·구	55세	56세	57세	58세	59세	60세	61세	62세
전라 남도	고흥군	58	59	62	25	56	47	54	52
	보성군	29	49	43	26	38	26	25	27
	화순군	35	49	29	30	29	41	35	34
	장흥군	41	33	27	30	27	26	22	37
	강진군	30	20	29	21	32	21	28	30
	해남군	62	49	44	37	49	40	43	47
	영암군	34	30	21	20	28	20	32	32
	무안군	42	42	25	36	35	40	38	25
	함평군	25	33	37	18	27	36	19	22
	영광군	52	57	40	45	53	47	58	45
	장성군	41	38	17	25	38	35	25	34
	완도군	44	40	41	28	37	40	26	32
	진도군	31	42	27	23	34	31	38	23
	신안군	36	24	22	21	38	32	25	29
소 계		1,622	1,525	1,338	1,228	1,387	1,081	1,040	1,201
경상 북도	포항시	315	300	268	237	290	205	206	257
	경주시	160	151	134	121	100	110	105	97
	김천시	79	96	80	62	83	63	53	62
	안동시	141	121	87	81	109	76	60	69
	구미시	101	96	86	68	86	47	56	61
	영주시	95	78	75	55	58	52	57	60
	영천시	95	83	73	72	83	64	57	80
	상주시	57	62	58	52	50	45	34	34
	문경시	62	48	40	45	52	38	54	46
	경산시	102	100	81	95	89	86	70	80
	군위군	19	11	10	13	11	12	13	17
	의성군	56	40	38	35	46	35	30	36

(단위: 명)

63세	64세	65세	66세	67세	68세	69세	70세	71세	72세	73세
47	58	47	51	51	56	105	78	62	86	74
27	31	26	38	33	41	39	37	43	52	54
29	31	30	38	39	44	69	43	51	56	47
29	30	22	29	27	27	51	42	42	43	44
28	25	23	36	43	27	44	40	30	52	48
53	44	46	57	57	48	72	97	78	88	80
32	31	24	25	34	35	54	41	41	43	39
37	41	39	36	24	42	69	64	45	63	58
30	42	23	30	30	33	45	45	31	46	54
43	56	48	51	40	43	90	67	66	67	73
47	50	28	40	36	41	55	65	48	52	51
44	32	45	44	68	47	78	73	88	97	91
13	26	25	27	33	34	51	53	51	60	50
34	33	26	18	33	32	54	49	39	59	52
1,216	1,234	1,002	1,032	1,410	1,584	1,975	1,721	1,660	1,834	1,691
232	235	182	181	259	274	306	253	250	278	231
118	108	79	94	124	122	188	161	153	161	139
62	84	67	55	75	89	123	112	97	104	111
73	76	66	58	90	116	119	105	105	111	106
65	54	61	49	74	81	102	90	73	95	86
67	69	49	60	90	78	86	77	96	87	96
69	73	61	74	65	81	123	97	111	118	97
48	51	51	46	42	74	96	70	72	75	83
54	41	35	38	53	59	81	81	67	75	70
71	98	82	80	109	124	119	128	125	133	116
15	19	16	14	20	24	36	32	30	27	28
45	27	35	33	42	50	53	60	50	69	59

시·도	시·군·구	74세	75세	76세	77세	78세	79세	80세이상
전라 남도	고흥군	99	112	86	107	88	107	702
	보성군	58	39	54	42	42	52	379
	화순군	45	60	46	66	40	54	312
	장흥군	53	69	44	45	45	39	366
	강진군	54	33	38	41	45	35	271
	해남군	86	80	74	92	63	67	530
	영암군	38	38	48	52	35	52	300
	무안군	43	46	41	40	41	32	271
	함평군	43	36	48	36	27	26	255
	영광군	69	66	74	55	59	51	356
	장성군	50	46	50	52	49	37	341
	완도군	80	74	71	86	70	72	489
	진도군	48	47	54	50	62	40	354
	신안군	61	41	54	47	47	59	349
소 계		1,674	1,622	1,661	1,557	1,382	1,319	8,903
경상 북도	포항시	242	214	229	190	182	171	1,206
	경주시	128	147	130	136	129	118	767
	김천시	97	77	100	85	72	87	476
	안동시	91	88	95	103	98	80	618
	구미시	80	82	82	67	59	56	363
	영주시	88	98	70	72	68	70	474
	영천시	121	109	120	105	82	88	494
	상주시	79	77	74	77	72	67	415
	문경시	77	60	67	66	53	49	344
	경산시	122	120	114	109	94	93	509
	군위군	22	31	34	23	24	23	139
	의성군	52	61	70	73	50	45	308

(단위: 명)

시·도	시·군·구	계	0세	1세	2세	3세	4세	5세	6세	7세
경상 북도	청송군	1,755	4	3	5	5	6	8	8	8
	영양군	1,473	2	5	5	2	6	8	9	6
	영덕군	2,896	3	8	8	5	8	13	6	13
	청도군	1,987	2	4	7	4	3	10	8	7
	고령군	1,736	2	2	3	6	5	16	8	13
	성주군	1,910	3	2	4	2	10	6	5	8
	칠곡군	4,210	12	11	12	21	21	16	30	39
	예천군	2,563	1	8	8	6	7	5	7	10
	봉화군	2,092	4	4	6	6	10	12	5	18
	울진군	3,660	5	10	7	11	13	8	9	17
	울릉군	276	0	0	1	0	1	0	0	0
소 계		92,674	205	252	271	309	428	381	479	580
경상 남도	창원시	19,817	52	65	57	60	75	71	99	112
	진주시	11,374	33	39	40	51	72	69	61	84
	통영시	5,318	12	15	22	18	26	22	35	28
	사천시	4,868	7	10	8	17	12	21	17	26
	김해시	12,660	27	35	39	44	55	48	69	94
	밀양시	4,640	5	12	11	12	17	22	27	22
	거제시	3,495	7	12	7	12	26	14	18	26
	양산시	6,728	23	21	29	27	45	33	52	65
	의령군	1,414	0	5	2	3	5	4	3	5
	함안군	2,764	9	3	6	5	12	13	13	27
	창녕군	2,918	7	4	7	11	11	17	7	7
	고성군	2,135	4	7	4	3	7	11	10	11
	남해군	2,177	1	6	7	7	9	5	7	12
	하동군	2,812	3	3	6	8	9	3	14	16
	산청군	2,061	3	5	6	2	12	5	7	5

시·도	시·군·구	8세	9세	10세	11세	12세	13세	14세	15세
경상 북도	청송군	11	19	10	15	22	22	29	18
	영양군	5	5	14	18	16	16	16	19
	영덕군	9	16	15	36	35	32	49	50
	청도군	6	9	19	13	20	23	25	28
	고령군	8	21	15	23	25	31	39	27
	성주군	9	8	16	16	21	28	42	37
	칠곡군	42	32	53	60	73	73	95	85
	예천군	9	19	21	25	17	22	31	41
	봉화군	15	20	31	28	39	29	33	33
	울진군	24	27	33	41	44	55	53	70
	울릉군	1	1	1	3	0	2	6	2
소 계		622	799	942	1,191	1,351	1,564	1,764	1,898
경상 남도	창원시	127	153	182	247	283	318	391	421
	진주시	89	137	137	159	176	214	257	245
	통영시	35	48	57	87	85	100	104	113
	사천시	33	38	47	61	70	62	93	101
	김해시	87	124	124	191	217	248	268	298
	밀양시	26	28	39	55	61	68	71	75
	거제시	25	24	41	38	57	69	75	86
	양산시	66	66	96	91	97	135	124	151
	의령군	6	5	8	12	14	18	14	17
	함안군	21	29	23	30	41	25	44	52
	창녕군	15	20	28	27	42	46	47	52
	고성군	6	9	19	20	22	27	24	32
	남해군	5	14	16	33	33	39	33	38
	하동군	17	25	32	29	32	39	49	54
	산청군	13	19	18	22	30	23	35	28

(단위: 명)

16세	17세	18세	19세	20세	21세	22세	23세	24세	25세
31	31	27	26	17	9	13	17	4	8
18	33	17	20	18	10	9	11	8	5
44	51	44	39	32	10	16	10	11	5
27	40	34	21	16	18	9	8	4	6
42	34	40	35	22	13	8	7	6	8
39	41	37	31	22	10	9	7	9	6
99	76	94	53	66	38	36	20	15	16
36	39	52	43	31	33	21	12	15	12
33	42	37	25	10	13	6	8	5	5
65	87	72	41	33	25	23	18	5	10
5	4	3	4	1	1	2	0	0	1
2,138	2,225	2,228	1,651	1,117	870	712	468	345	292
445	481	485	331	253	174	150	106	65	65
297	311	290	238	140	142	127	90	58	49
120	128	148	100	73	69	48	21	25	14
99	104	98	72	56	26	34	18	16	8
353	355	347	266	199	140	103	74	53	47
85	99	91	77	41	39	24	13	16	8
111	88	94	71	31	24	21	14	11	10
172	175	174	139	85	76	50	30	20	31
21	33	26	25	16	21	12	6	4	6
60	50	63	47	32	22	22	9	2	7
60	61	68	50	25	21	14	7	6	8
40	34	37	26	14	10	11	13	7	3
35	51	43	34	30	15	9	14	17	7
53	70	56	50	34	22	19	18	13	7
46	41	28	22	26	21	13	8	4	5

시·도	시·군·구	26세	27세	28세	29세	30세	31세	32세	33세
경상 북도	청송군	8	0	4	6	5	11	5	8
	영양군	2	4	7	3	4	3	3	2
	영덕군	2	6	9	7	7	6	7	6
	청도군	6	9	2	3	3	3	6	6
	고령군	1	4	2	3	5	4	5	7
	성주군	4	4	3	7	2	7	7	6
	칠곡군	6	6	7	14	15	19	18	23
	예천군	9	3	7	6	4	8	7	8
	봉화군	5	6	5	2	7	10	5	7
	울진군	3	8	7	5	6	7	17	13
	울릉군	1	1	0	0	0	1	1	2
소 계		221	173	216	226	259	306	332	333
경상 남도	창원시	47	37	51	54	61	59	64	79
	진주시	42	27	30	43	23	38	35	41
	통영시	11	12	13	9	22	15	25	17
	사천시	6	8	9	14	15	18	14	20
	김해시	36	13	40	23	30	49	46	37
	밀양시	11	6	6	6	17	21	15	14
	거제시	6	5	11	7	8	11	19	17
	양산시	9	17	12	14	19	20	28	21
	의령군	4	1	5	3	5	5	5	3
	함안군	10	4	4	7	6	15	10	6
	창녕군	4	7	4	2	7	11	11	14
	고성군	3	3	2	2	4	7	8	11
	남해군	5	1	3	5	7	5	7	6
	하동군	6	7	12	8	10	6	6	21
	산청군	10	6	1	5	3	2	9	2

(단위: 명)

34세	35세	36세	37세	38세	39세	40세	41세	42세	43세
5	9	9	12	12	18	8	12	24	22
6	6	5	6	12	15	14	15	21	10
10	13	15	16	21	19	30	25	26	41
12	8	5	11	13	18	18	20	25	20
9	10	9	10	13	19	17	19	31	28
6	6	14	12	9	19	9	16	28	25
21	20	22	36	44	54	56	65	57	71
15	14	20	5	21	15	28	27	28	32
12	17	5	18	14	15	19	22	30	37
14	15	11	23	31	20	36	43	32	48
0	0	0	2	0	1	1	0	3	1
371	466	551	650	878	983	1,014	1,179	1,395	1,554
70	112	113	145	187	216	234	243	297	348
53	57	90	75	122	136	130	166	179	218
21	30	36	41	65	59	51	62	71	75
22	26	36	25	44	36	44	64	70	86
43	51	68	93	120	148	141	200	205	231
21	18	24	25	41	32	34	53	58	59
24	22	18	26	31	50	48	43	47	72
35	45	47	69	98	82	84	82	121	106
2	5	6	3	17	13	23	17	21	21
8	11	13	13	25	30	25	34	43	48
8	8	13	22	21	28	43	34	30	38
8	14	9	12	16	23	30	27	45	23
8	9	11	18	12	16	17	20	26	28
9	14	19	25	24	29	25	29	44	43
6	8	8	9	19	15	15	21	32	38

시·도	시·군·구	44세	45세	46세	47세	48세	49세	50세	51세
경상 북도	청송군	13	16	28	22	29	28	32	29
	영양군	16	20	26	32	24	28	38	23
	영덕군	46	41	36	34	53	45	51	51
	청도군	38	28	28	38	41	30	34	36
	고령군	20	17	23	33	25	28	33	32
	성주군	32	33	24	33	37	45	42	27
	칠곡군	75	70	78	74	64	88	77	71
	예천군	27	30	39	53	37	53	54	62
	봉화군	20	41	34	29	32	32	40	37
	울진군	48	60	50	47	54	63	64	63
	울릉군	2	4	6	2	5	3	5	4
소 계		1,557	1,476	1,573	1,552	1,470	1,748	1,895	1,910
경상 남도	창원시	321	340	337	347	350	381	421	458
	진주시	231	185	222	196	194	236	262	231
	통영시	100	79	96	92	78	83	108	115
	사천시	77	82	77	74	76	98	99	96
	김해시	216	188	236	220	222	249	251	257
	밀양시	57	72	74	76	60	78	81	89
	거제시	67	63	59	60	44	63	70	83
	양산시	143	112	112	113	114	131	130	124
	의령군	24	26	10	34	25	29	34	26
	함안군	37	42	45	63	37	46	52	54
	창녕군	36	36	40	43	47	51	48	55
	고성군	26	31	42	27	31	38	31	46
	남해군	21	34	33	27	30	35	40	37
	하동군	37	45	50	39	45	44	54	64
	산청군	40	27	31	23	22	44	53	47

(단위: 명)

52세	53세	54세	55세	56세	57세	58세	59세	60세	61세	62세
35	36	27	23	22	24	28	20	18	25	19
22	23	22	20	24	22	18	23	13	13	18
53	34	41	41	34	38	41	38	28	35	44
43	31	36	26	40	19	25	27	21	18	25
30	28	36	21	18	16	17	27	13	13	26
45	33	33	32	24	23	26	29	22	22	28
66	59	58	51	54	49	43	43	44	37	41
55	44	44	39	41	37	31	36	20	29	33
37	28	27	23	28	31	21	29	24	17	14
50	42	52	63	48	47	36	54	39	33	53
3	5	4	1	6	2	6	4	6	3	1
1,682	1,534	1,579	1,432	1,502	1,252	1,104	1,177	945	982	1,078
410	347	367	353	352	318	283	287	234	242	267
197	188	196	172	192	161	123	118	99	98	114
95	79	61	88	79	69	60	70	52	61	63
86	94	68	71	72	71	63	72	75	66	58
245	188	232	183	192	159	154	168	141	128	147
75	72	92	71	68	68	67	63	54	56	67
67	57	62	56	59	49	41	43	31	32	44
100	116	108	107	113	72	44	80	58	74	70
26	23	28	19	22	18	10	18	4	10	17
55	49	54	38	50	40	31	35	21	32	28
47	38	39	46	55	30	39	34	24	29	29
29	39	53	25	40	32	34	30	24	21	21
34	38	31	35	35	21	27	20	26	15	21
50	45	47	42	42	42	24	43	25	26	34
40	44	30	27	33	26	20	17	18	17	21

시·도	시·군·구	63세	64세	65세	66세	67세	68세	69세	70세
경상 북도	청송군	18	39	20	12	29	34	49	37
	영양군	16	11	16	13	25	16	27	35
	영덕군	36	35	20	30	50	57	80	60
	청도군	25	19	25	17	29	37	38	36
	고령군	21	16	18	17	26	29	33	19
	성주군	22	20	17	14	15	28	36	37
	칠곡군	46	49	32	51	71	66	83	60
	예천군	35	39	11	26	40	36	49	47
	봉화군	21	26	17	20	25	32	49	36
	울진군	51	41	39	47	52	74	92	81
	울릉군	6	4	3	3	5	3	7	7
소 계		1,074	1,085	976	989	1,139	1,302	1,627	1,457
경상 남도	창원시	250	239	193	200	250	288	322	319
	진주시	101	114	103	109	128	138	155	139
	통영시	54	59	57	50	66	69	88	91
	사천시	59	56	59	53	74	70	95	78
	김해시	166	159	129	133	154	189	207	174
	밀양시	65	72	56	51	62	84	101	84
	거제시	37	54	38	27	40	47	58	41
	양산시	62	80	69	85	104	111	116	107
	의령군	13	15	9	15	9	19	18	24
	함안군	26	27	41	31	38	31	60	51
	창녕군	46	33	36	23	28	46	82	58
	고성군	21	26	32	35	32	31	41	36
	남해군	18	18	20	21	22	23	46	33
	하동군	34	32	27	42	27	36	45	47
	산청군	29	28	25	24	17	26	53	41

(단위: 명)

71세	72세	73세	74세	75세	76세	77세	78세	79세	80세이상
25	46	37	46	28	38	32	29	26	182
27	38	36	27	39	23	22	25	22	191
61	70	67	59	55	56	70	42	51	379
43	42	48	51	43	35	41	50	34	231
38	37	31	31	28	33	27	30	28	163
30	40	33	32	35	32	33	41	20	223
53	67	65	66	62	67	62	44	49	333
49	43	33	46	44	45	54	43	49	322
43	24	46	30	47	45	46	33	26	269
57	85	64	80	69	92	59	56	60	450
5	9	9	7	8	10	5	6	7	47
1,462	1,493	1,407	1,382	1,354	1,377	1,284	1,195	1,245	7,189
314	303	279	302	260	256	256	225	239	1,222
158	149	148	132	111	125	127	114	106	692
78	84	66	62	82	74	80	81	84	377
86	75	72	92	76	101	77	64	78	417
184	200	167	168	142	140	157	127	142	667
79	96	77	93	99	91	71	69	86	459
39	42	42	42	50	47	36	35	30	263
94	97	91	84	93	83	65	66	69	349
28	27	32	26	33	40	32	19	23	179
43	39	53	52	46	50	41	35	49	263
56	64	72	61	48	55	46	64	55	306
33	36	39	42	44	42	34	37	48	248
40	38	32	32	49	38	47	35	55	326
44	51	50	42	41	47	41	33	33	324
32	46	47	34	39	41	29	40	30	244

시·도	시·군·구	계	0세	1세	2세	3세	4세	5세	6세	7세
경상 남도	함양군	1,951	4	1	8	9	9	6	13	8
	거창군	2,876	7	4	5	12	14	8	18	19
	합천군	2,666	1	5	7	8	12	9	9	13
소 계		21,694	82	103	120	111	146	181	177	231
제주특별 자치도	제주시	14,961	61	80	87	82	100	128	133	158
	서귀포시	6,733	21	23	33	29	46	53	44	73

(단위: 명)

8세	9세	10세	11세	12세	13세	14세	15세	16세	17세
12	21	18	26	16	34	20	33	37	29
24	23	30	37	44	54	67	60	60	80
15	16	27	26	31	45	48	42	44	35
238	291	322	420	424	458	551	613	606	691
173	200	229	289	304	331	387	429	430	490
65	91	93	131	120	127	164	184	176	201

시·도	시·군·구	18세	19세	20세	21세	22세	23세	24세	25세
경상 남도	함양군	33	21	9	10	15	3	10	4
	거창군	86	52	33	22	25	16	14	8
	합천군	61	30	20	16	15	8	4	5
소 계		640	508	348	258	204	142	97	69
제주특별 자치도	제주시	458	363	243	196	147	99	70	52
	서귀포시	182	145	105	62	57	43	27	17

(단위: 명)

26세	27세	28세	29세	30세	31세	32세	33세	34세	35세
4	3	5	6	7	5	6	4	10	6
5	11	3	11	12	10	12	11	12	14
2	5	5	7	3	9	12	9	11	16
57	47	52	44	55	64	80	78	104	113
45	31	37	33	45	44	61	53	80	85
12	16	15	11	10	20	19	25	24	28

시·도	시·군·구	36세	37세	38세	39세	40세	41세	42세	43세
경상 남도	함양군	10	15	13	17	13	21	30	28
	거창군	15	20	13	33	33	28	41	45
	합천군	15	14	10	20	24	35	35	47
소 계		133	160	178	239	277	286	301	355
제주특별 자치도	제주시	96	111	135	167	196	197	216	257
	서귀포시	37	49	43	72	81	89	85	98

(단위: 명)

44세	45세	46세	47세	48세	49세	50세	51세	52세	53세	54세
25	23	18	22	17	36	34	41	28	25	26
45	43	48	50	42	58	62	42	47	48	48
54	48	43	46	36	48	65	45	51	44	37
318	356	348	324	380	370	306	346	329	264	274
211	269	245	238	256	257	207	243	226	186	197
107	87	103	86	124	113	99	103	103	78	77

시·도	시·군·구	55세	56세	57세	58세	59세	60세	61세	62세
경상 남도	함양군	26	22	15	22	28	12	17	23
	거창군	35	50	27	29	20	21	27	22
	합천군	38	26	34	33	31	26	31	32
소 계		256	258	226	171	216	147	174	188
제주특별 자치도	제주시	166	184	154	116	168	99	122	122
	서귀포시	90	74	72	55	48	48	52	66

(단위: 명)

63세	64세	65세	66세	67세	68세	69세	70세	71세	72세	73세
19	17	26	23	22	32	38	38	42	38	38
29	34	29	31	24	26	51	42	52	46	45
45	22	27	36	42	36	51	54	60	62	57
208	197	189	195	213	239	286	262	266	296	284
155	137	126	133	129	157	193	180	177	191	164
53	60	63	62	84	82	93	82	89	105	120

시·도	시·군·구	74세	75세	76세	77세	78세	79세	80세이상
경상 남도	함양군	36	43	52	48	39	41	287
	거창군	35	47	40	50	53	36	291
	합천군	47	51	55	47	59	41	275
소 계		253	234	272	271	277	227	1,620
제주특별 자치도	제주시	166	154	164	167	165	130	999
	서귀포시	87	80	108	104	112	97	621



함께하는 행복 울타리
보건복지부
MINISTRY OF HEALTH & WELFARE

2011년 국민기초생활보장 수급자 현황

2012. 7월 인쇄
2012. 7월 발행

편집 참여자 기초생활보장과장 : 임 호 근
담당 사무관 : 한 영 규
담당 자 : 윤 재 성